

**கடலோர நிலப்பயன்பாடு வரைவு வரைபடம்- தமிழ்நாடு**

திருவாரூர் மற்றும் நாகப்பட்டினம் மாவட்டங்கள்

நிலவரைபட எண்: C 44 H 11 / SE  
பதிப்பு: ஜூன், 2023 கோட்டுச்சட்டம் :- UTM தரவு :- WGS 1984 வரைபட எண்: த.நா 66

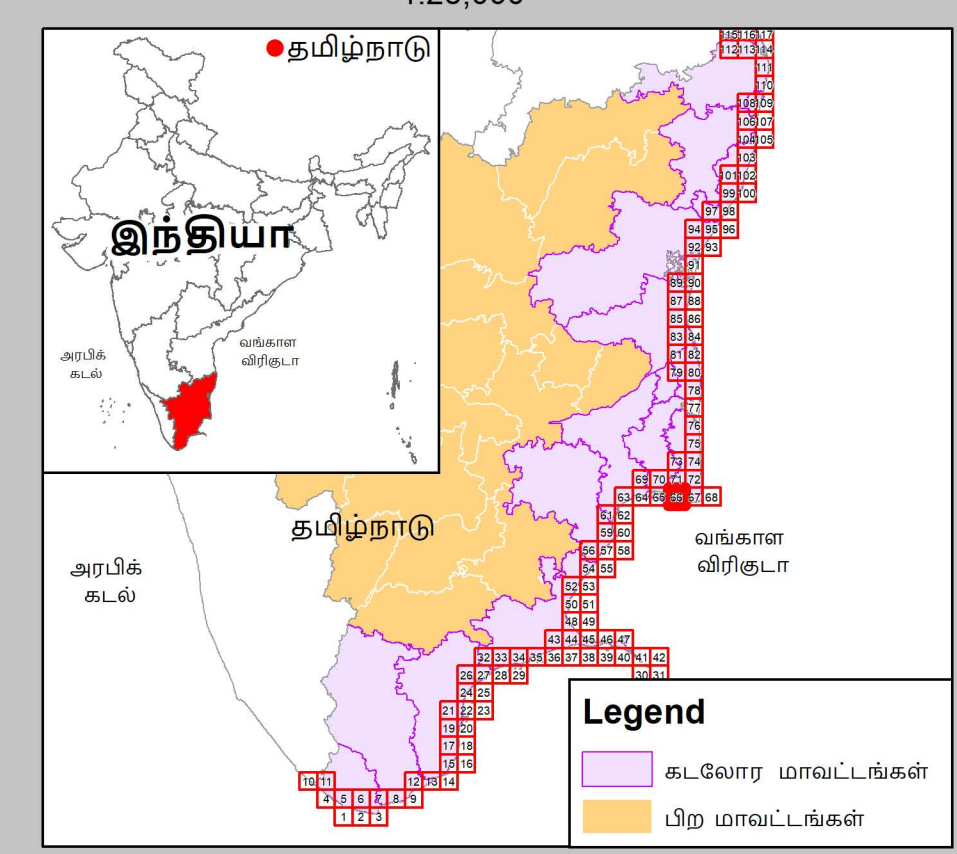
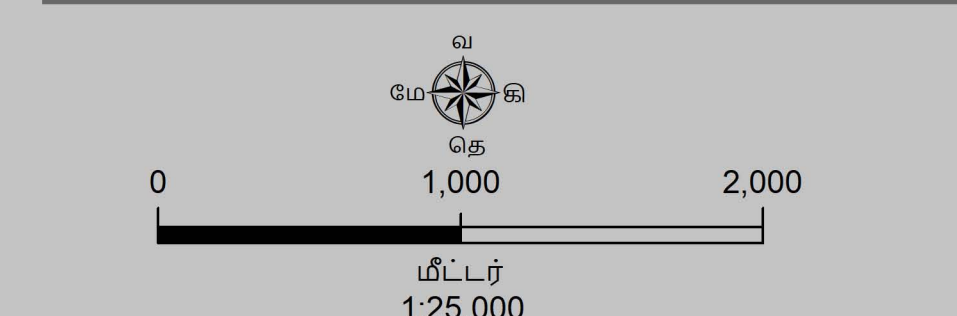

- குறிப்பு**
- கலங்கரை விளக்கம்
  - மீன்வீடி படகுகள் இறங்குதளம்
  - பெரிய மீன்வீடித் துறைமுகம்
  - உலங்குறி தளம்
  - நவமழவு மையம் / மருத்துவமனை
  - பல்நோக்கு புயல் எச்சரிக்கை மற்றும் பாதுகாப்பு மையம்
  - கல்வி நிறுவனம்
  - சாலை
  - கடற்கரை சுவர்
  - உயரவைக் கோடு
  - தாழ்வலைக் கோடு
  - இடர் கோடு
  - கடலோர ஒழுங்குமுறை மண்டல எல்லை
  - நிராம எல்லை
  - நகராட்சி எல்லை
  - வட்ட எல்லை
  - மாவட்ட எல்லை

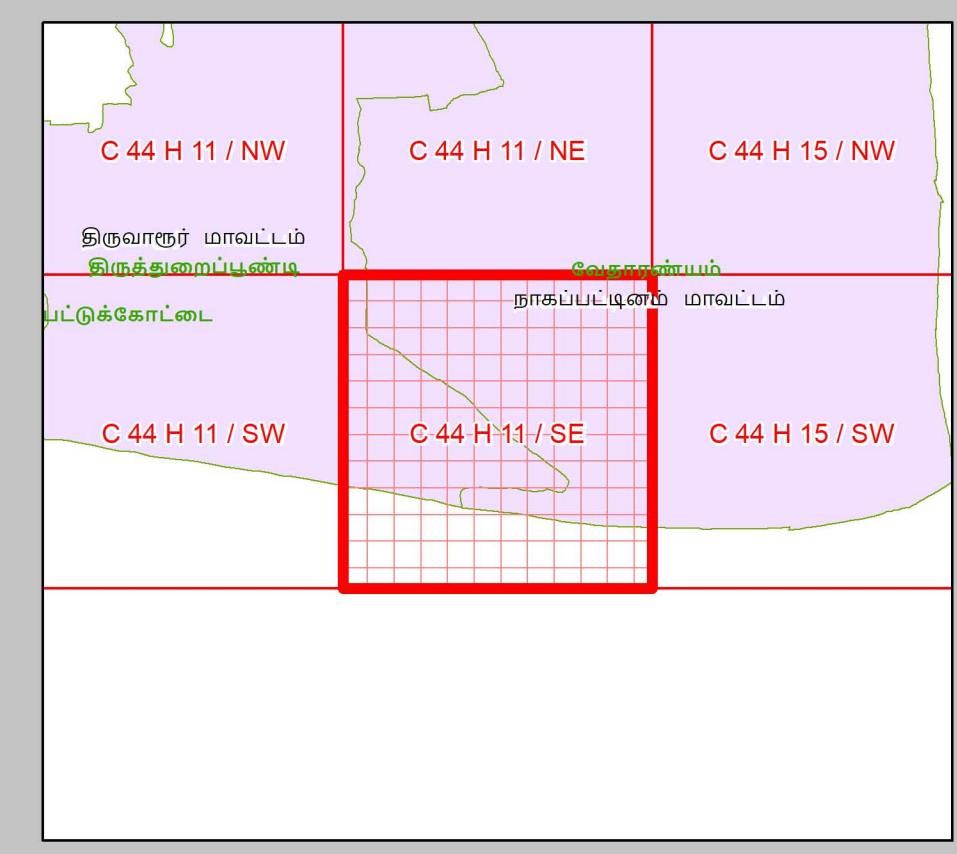

- நிலப்பயன்பாட்டு வகைகள்**
- குழுவியல் கூருணர்வு பகுதிகள்**
- அலையாற்றிக்காடுகள்
  - சமதள சதுப்பு நிலப்பகுதி
  - பவளப்பாறைகள்
  - கடலோர மணல்மேடு
  - காப்புக்காடுகள்
  - கடல்சார் பூங்கா/கடற்காப்புப்பகுதி
  - உவர் சதுப்புநிலங்கள்
  - கடற்புல்பரப்புகள்
  - கடலாமைகளின் உறைநிலம்
  - புறவைகளின் உறைநிலம்
  - தொழிலியல் முகவியத்தவமுள்ள மரபு சாந்தளம்
  - சுற்றுச்சூழல் கூருணர்வு மண்டலம்

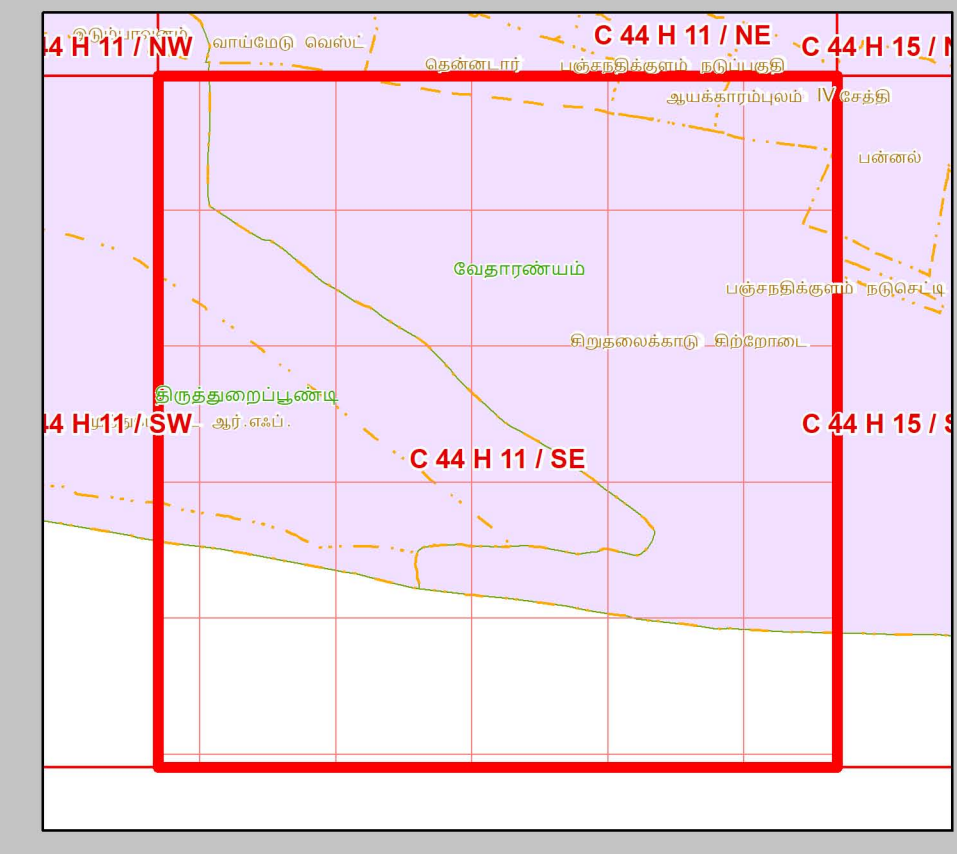

- ஏனைய வகைகள்**
- வேளாண் நிலப்பகுதி
  - வாழ்விடம்/குடியேற்றப்பகுதி
  - கனம்மா/குளம்/ஏரி
  - உப்பனங்கள்
  - மீன்வளர்ப்பு குளம்
  - நீர்த்தடுப்பு / படகத்தறை / கடல்அரிப்பு தடுப்பான்
  - துறைமுகம்
  - பாறை வெளிப்பகுதி
  - உவர்நில தாவரப்பகுதி
  - கடற்கரை/மணற்பரப்பு
  - பாறைகள் உள்ள கடற்கரை
  - பாறை பொதிவு
  - மணநிலம் / அரண் நில
  - தாவரங்கள் நிறைந்த மணற்பரப்பு
  - கடலோர ஒழுங்குமுறை மண்டல எல்லைக்கு அப்பால் உள்ள மணல்மேடு
  - சுரங்கப்பகுதி / குவியல்
  - சாலை
  - இருப்புப் பாறை
  - நிறந்த/காவி நிலப்பகுதி
  - மணநிலம்
  - பண்படுத்தப்பட்ட பகுதி
  - அலையிடை மண்டலம்
  - ஆறு/நீரோடை / கால்வாய் / வடிக்கால்

**தரவு ஆதாரம்**

I) தேசிய கடலோர நிலைத்திட்ட மேலாண்மை மையம்  
1) உயரவைக் கோடு, 2) தாழ்வலைக் கோடு, 3) கடலோர ஒழுங்குமுறை மண்டல எல்லை, 4) குழுவியல் கூருணர்வு பகுதிகள்  
5) உள்மட்டமேடு, வற்திகள்  
6) கலங்கரை விளக்கம், சாலை, கடற்கரை சுவர், நீர்த்தடுப்பு / படகத்தறை / கடல் அரிப்பு தடுப்பான், நிலப்பயன்பாடு முதலியன -  
II) இலங்கை நில அளவைத் துறை  
III) சுற்றுச்சூழல் மற்றும் காலநிலைமாற்றத்துறை  
1) நிராம எல்லைகள், மீன்வீடி படகுகள் இறங்குதளம்,  
2) நவமழவு மையம் / மருத்துவமனை, 3) உலங்குறி தளம், 4) பல்நோக்கு புயல் எச்சரிக்கை மற்றும் பாதுகாப்பு மையம்  
5) கல்வி நிறுவனம்

கடலோர நிலப் பயன்பாடு வரைவு வரைபடம் - தமிழ்நாடு, கடலோர ஒழுங்குமுறை மண்டல அறிவிப்பு 2019 - ன் படி தயாரிக்கப்பட்டது

**தயாரித்தது**

**NCSM**

**தேசிய கடலோர நிலைத்திட்ட மேலாண்மை மையம்**  
(சுற்றுச்சூழல், வனம் மற்றும் காலநிலைமாற்ற அமைச்சகம்)  
சென்னை - 600 025

**சுற்றுச்சூழல் மற்றும் காலநிலைமாற்றத்துறை**  
தமிழ்நாடு அரசு



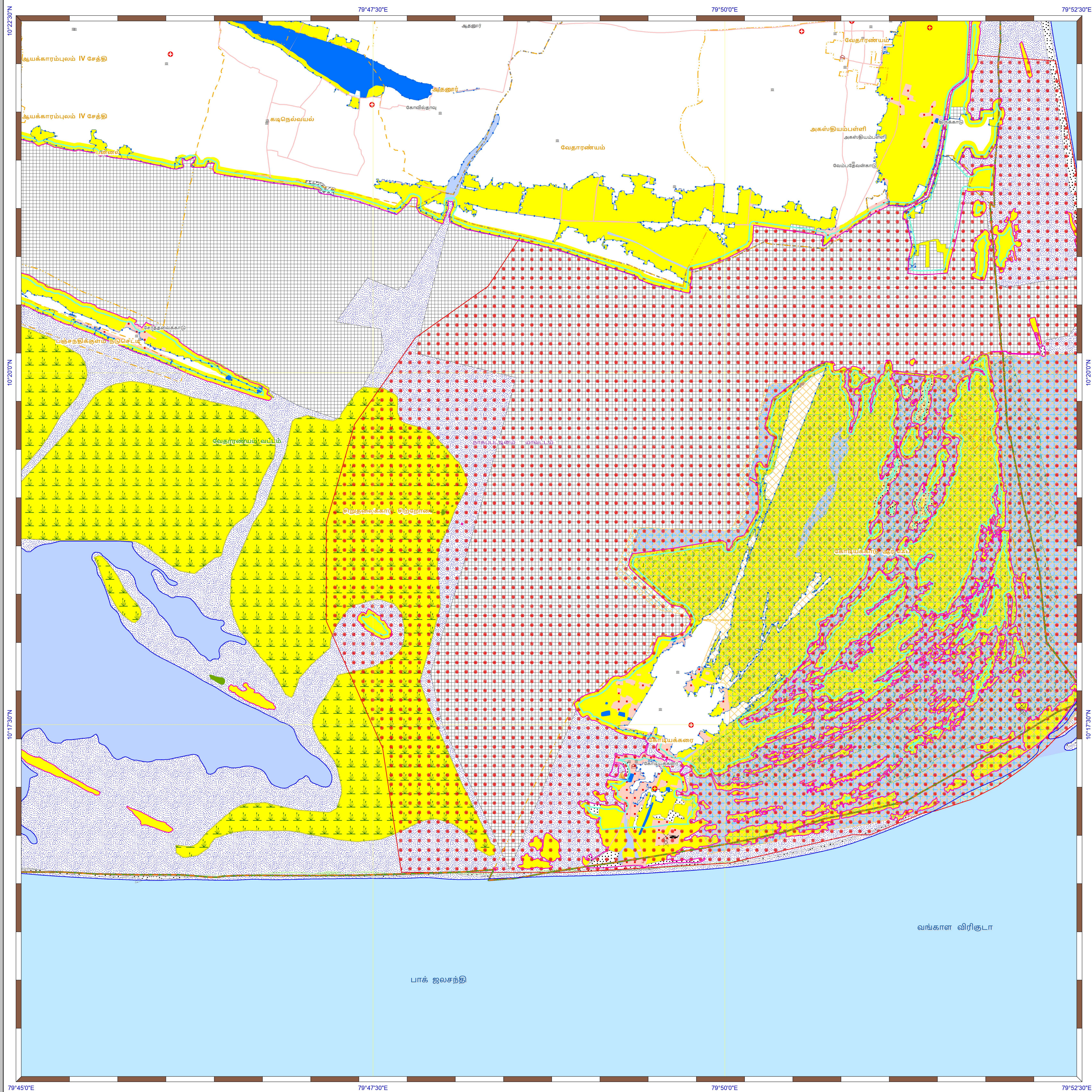

**கடலோர நிலப்பயன்பாடு வரைவு வரைபடம்- தமிழ்நாடு**

நாகப்பட்டினம் மாவட்டம்  
**நிலவரைபட எண்: C 44 H 15 / SW**  
 பதிப்பு: ஜூன், 2023 கோட்டுச்சட்டம் :- UTM தரவு :- WGS 1984 வரைபட எண்: த.நா 67

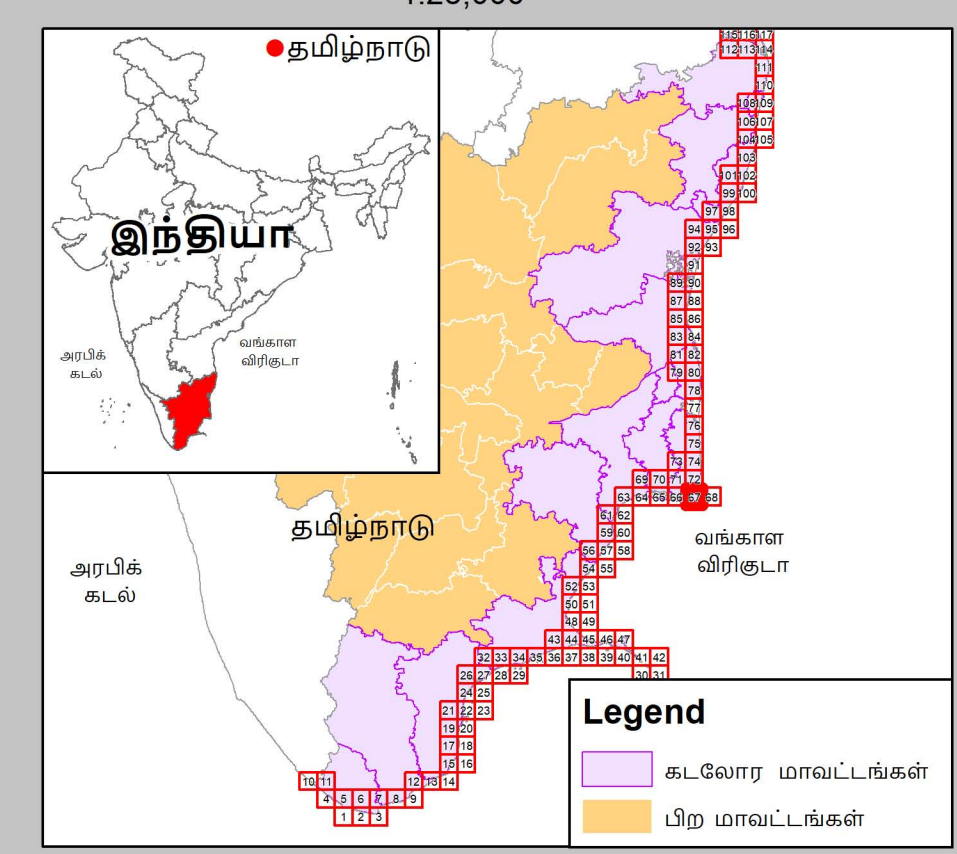
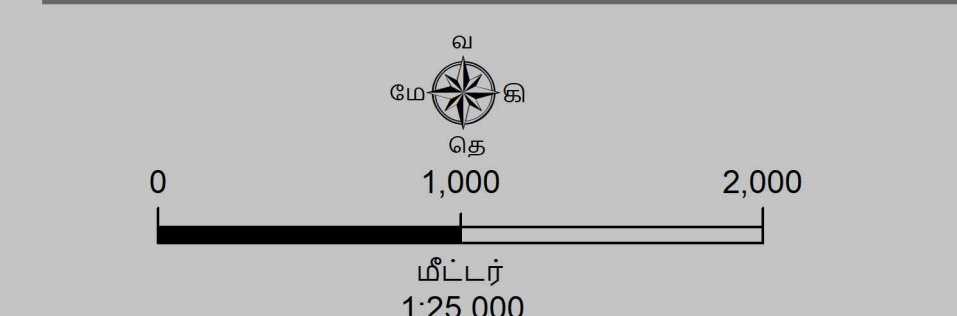

- குறிப்பு**
- கலங்கரை விளக்கம்
  - மீன்பிடி படகுகள் இறங்குதளம்
  - பெரிய மீன்பிடித் துறைமுகம்
  - மீன்பிடித் துறைமுகம்
  - உலங்குறி தளம்
  - நவமழவு மையம் / மருத்தவமனை
  - பல்நோக்கு புயல் எச்சரிக்கை மற்றும் பாதுகாப்பு மையம்
  - கல்வி நிறுவனம்
  - சாலை
  - கடற்கரை சுவர்
  - உயரவைக் கோடு
  - தாழ்வவைக் கோடு
  - இடர் கோடு
  - கடலோர ஒழுங்குமுறை மண்டல எல்லை
  - நகராட்சி எல்லை
  - விராம எல்லை
  - வட்ட எல்லை
  - மாவட்ட எல்லை

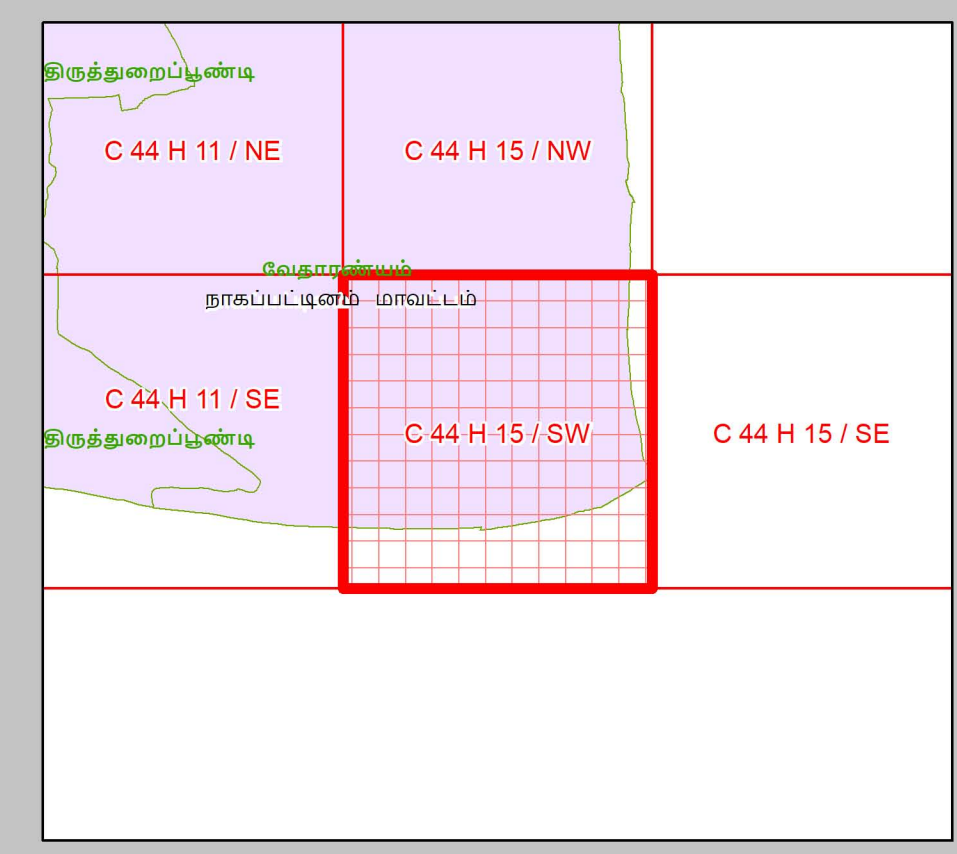

- நிலப்பயன்பாட்டு வகைகள்**
- குழுவியல் கூருணர்வு பகுதிகள்**
- அலையாற்றிக்காடுகள்
  - சமதள சதுப்பு நிலப்பகுதி
  - பவனப்பாறைகள்
  - கடலோர மணல்மேடு
  - காப்புக்காடுகள்
  - கடல்சார் பூங்கா/கடற்காப்புப்பகுதி
  - உவர் சதுப்புநிலங்கள்
  - கடற்புல்பரப்புகள்
  - கடலாமைகளின் உறைவிடம்
  - புறவைகளின் உறைவிடம்
  - தொழிலியல் முகவியத்தவமுள்ள மரபு சான்றம்
  - சுற்றுச்சூழல் கூருணர்வு மண்டலம்

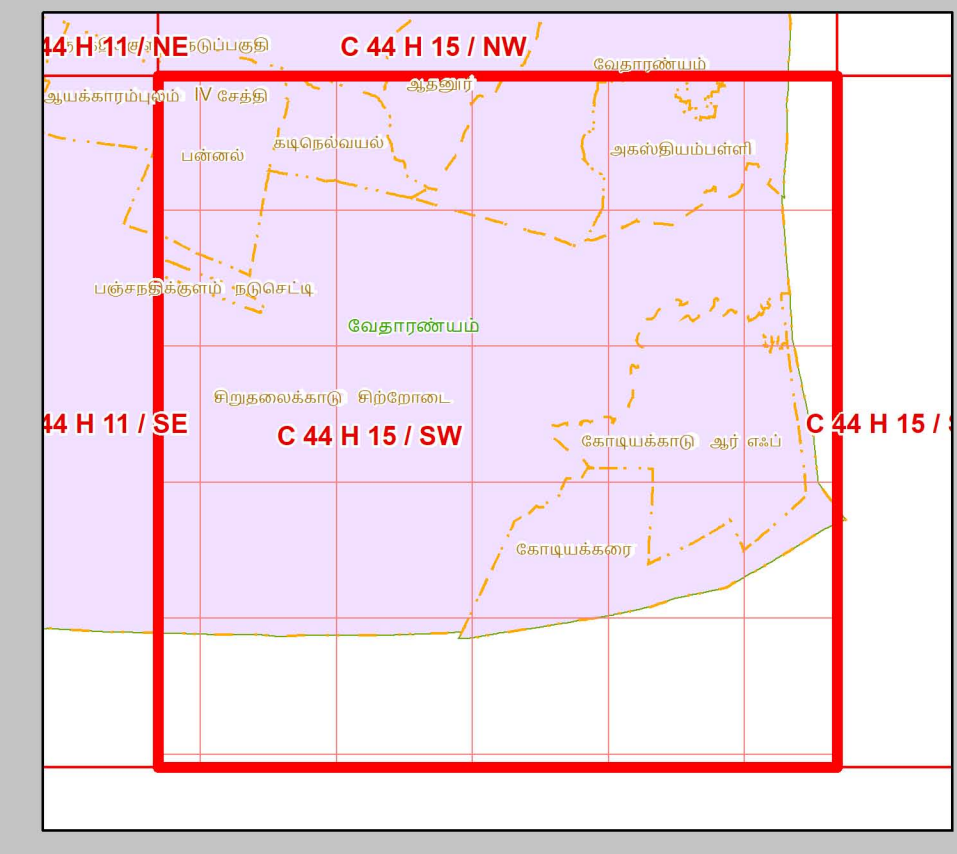

- ஏனைய வகைகள்**
- வெளண் நிலப்பகுதி
  - வாழ்விடம்/குடியேற்றப்பகுதி
  - கணமயம்/குளம்/ஏரி
  - உட்பாணங்கள்
  - மீன்வளர்ப்பு குளம்
  - நீர்த்தடுப்பு / படகத்தறை / கடல்அரிப்பு தடுப்பாள்
  - துறைமுகம்
  - பாறை வெளிப்பகுதி
  - உவர்நில தவரப்பகுதி
  - கடற்கரை/மணற்பரப்பு
  - பாறைகள் உள்ள கடற்கரை
  - பாறை பொதிவு
  - மணநிலம் / அரண் நில
  - தாவரங்கள் நிறைந்த மணற்பரப்பு
  - கடலோர ஒழுங்குமுறை மண்டல எல்லைக்கு அப்பால் உள்ள மணல்மேடு
  - சுரங்கப்பகுதி / குவியல்
  - சாலை
  - இடுப்புப் பாறை
  - திறந்த/காலி நிலப்பகுதி
  - மணநிலம்
  - பண்படுத்தப்பட்ட பகுதி
  - அலையிட மண்டலம்
  - ஆறு/நீரோடை / கால்வாய் / வடிக்கால்

**தரவு ஆதாரம்**

I) தேசிய கடலோர நிலைத்திட்ட மேலாண்மை மையம்  
 1) உயரவைக் கோடு, 2) தாழ்வவைக் கோடு, 3) கடலோர ஒழுங்குமுறை மண்டல எல்லை, 4) குழுவியல் கூருணர்வு பகுதிகள்  
 5) உள்மேட்டமைப்பு வரலாறு  
 கலங்கரை விளக்கம், சாலை, கடற்கரை சுவர், நீர்த்தடுப்பு / படகத்தறை / கடல் அரிப்பு தடுப்பாள், நிலப்பயன்பாடு முகவியன் -  
 II) இடைய நில அளவைத் துறை  
 III) சுற்றுச்சூழல் மற்றும் காலநிலைமாற்றத்துறை  
 1) நிரவாச எல்லைகள், மீன்பிடி படகுகள் இறங்குதளம்,  
 2) நவமழவு மையம் / மருத்தவமனை, 3) உலங்குறி தளம், 4) பல்நோக்கு புயல் எச்சரிக்கை மற்றும் பாதுகாப்பு மையம்  
 5) கல்வி நிறுவனம்

கடலோர நிலப் பயன்பாடு வரைவு வரைபடம் - தமிழ்நாடு, கடலோர ஒழுங்குமுறை மண்டல அறிவிப்பு 2019 - ன் படி தயாரிக்கப்பட்டது

**தயாரித்தது**

**NCSCM**

**தேசிய கடலோர நிலைத்திட்ட மேலாண்மை மையம்**  
 (சுற்றுச்சூழல், வனம் மற்றும் காலநிலைமாற்ற அமைச்சகம்)  
 சென்னை - 600 025

**சுற்றுச்சூழல் மற்றும் காலநிலைமாற்றத்துறை**  
**தமிழ்நாடு அரசு**



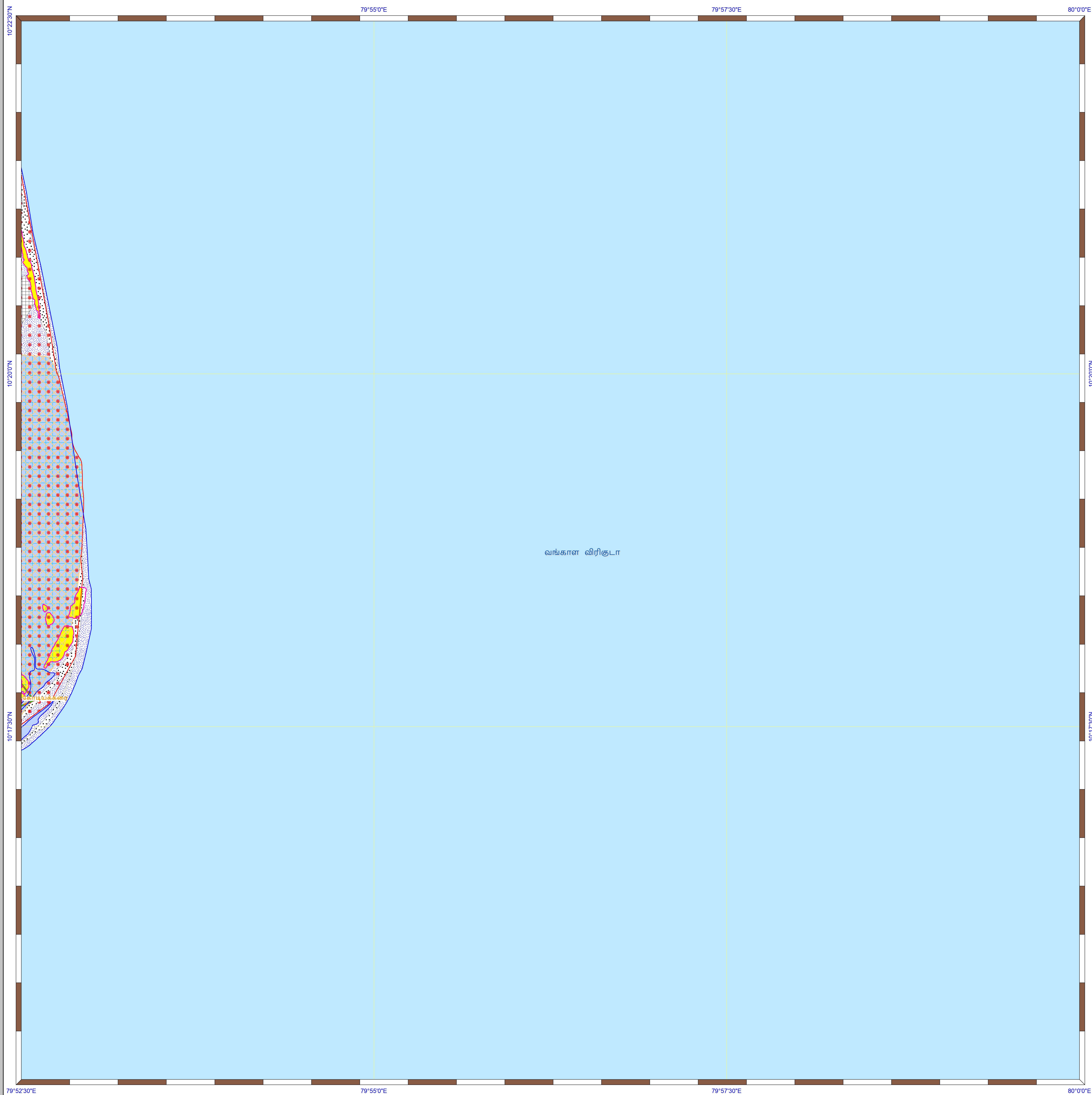

**கடலோர நிலப்பயன்பாடு வரைவு வரைபடம்- தமிழ்நாடு**

நாகப்பட்டினம் மாவட்டம்  
**நிலவரைபட எண்: C 44 H 15 / SE**  
 பதிப்பு: ஜூன், 2023 கோட்டுச்சட்டம் :- UTM தரவு :- WGS 1984 வரைபட எண்: த.நா 68

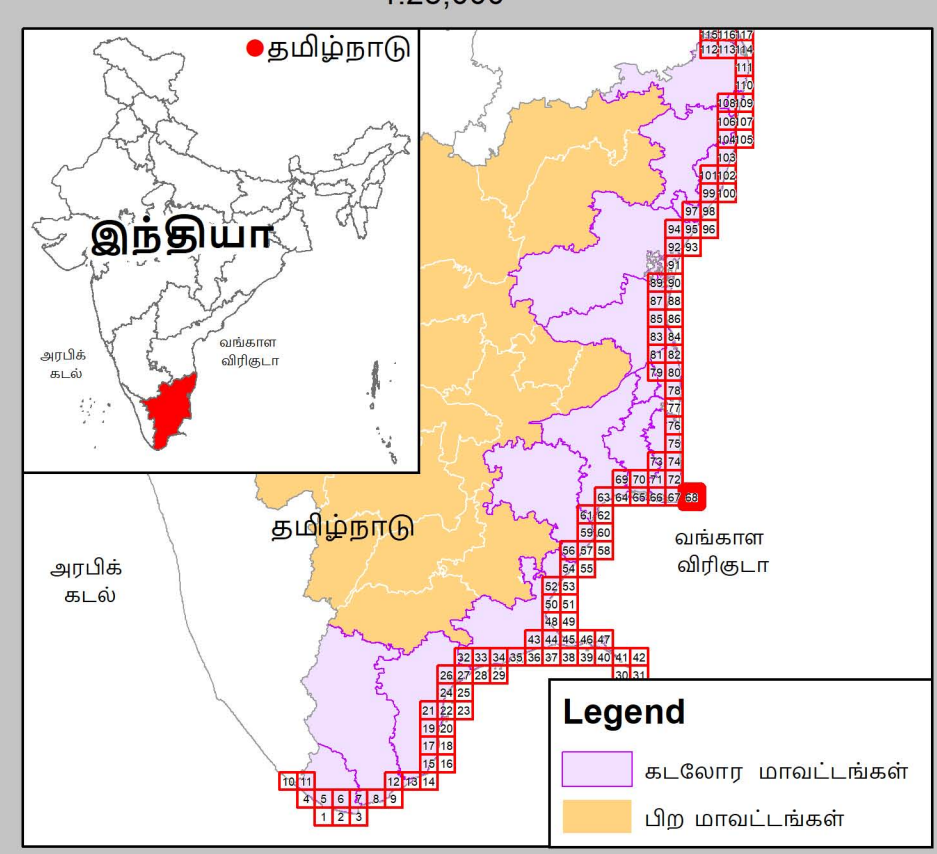
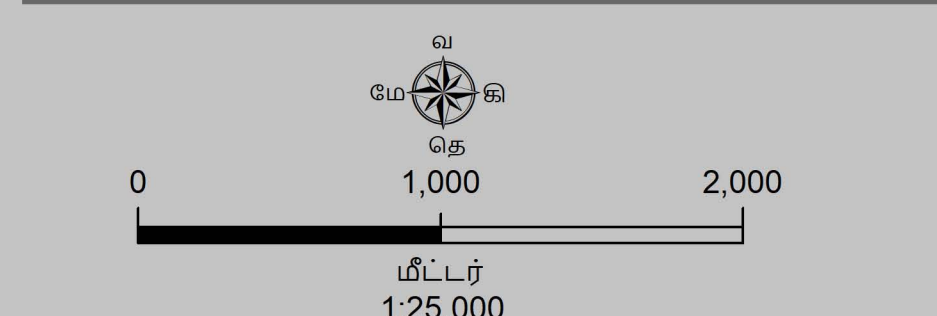

- குறிப்பு**
- கலங்கரை விளக்கம்
  - மீன்பிடி படகுகள் இறங்குதளம்
  - பெரிய மீன்பிடித் துறைமுகம்
  - மீன்பிடித் துறைமுகம்
  - உலங்குநீர் தளம்
  - நவம்பிடி மையம் / மருத்தவமனை
  - பல்நோக்கு புயல் எச்சரிக்கை மற்றும் பாதுகாப்பு மையம்
  - கல்வி நிறுவனம்
  - சாலை
  - கடற்கரை சுவர்
  - உயரலைக் கோடு
  - தாழ்வலைக் கோடு
  - இடர் கோடு
  - கடலோர ஒழுங்குமுறை மண்டல எல்லை
  - விராம எல்லை
  - நகராட்சி எல்லை
  - வட்ட எல்லை
  - மாவட்ட எல்லை

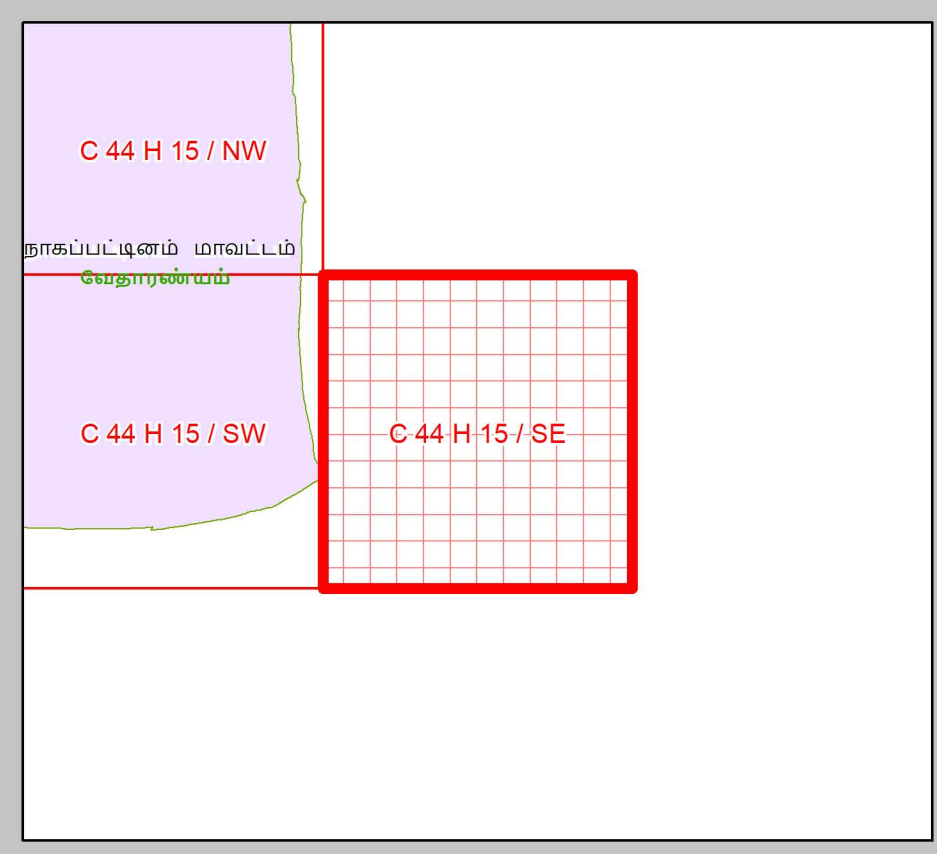

- நிலப்பயன்பாட்டு வகைகள்**
- குழுவியல் கூருணர்வு பகுதிகள்**
- அலையாற்றிக்காடுகள்
  - சமதள சதுப்பு நிலப்பகுதி
  - பவளப்பாறைகள்
  - கடலோர மணல்மேடு
  - காப்புக்காடுகள்
  - கடல்சார் பூங்கா/கடற்காப்புப்பகுதி
  - உவர் சதுப்புநிலங்கள்
  - கடற்புல்பரப்புகள்
  - கடலாமைகளின் உறைவிடம்
  - புறவைகளின் உறைவிடம்
  - தொல்லியல் முகியத்தவமுள்ள மரபு சான்றம்
  - சுற்றுச்சூழல் கூருணர்வு மண்டலம்

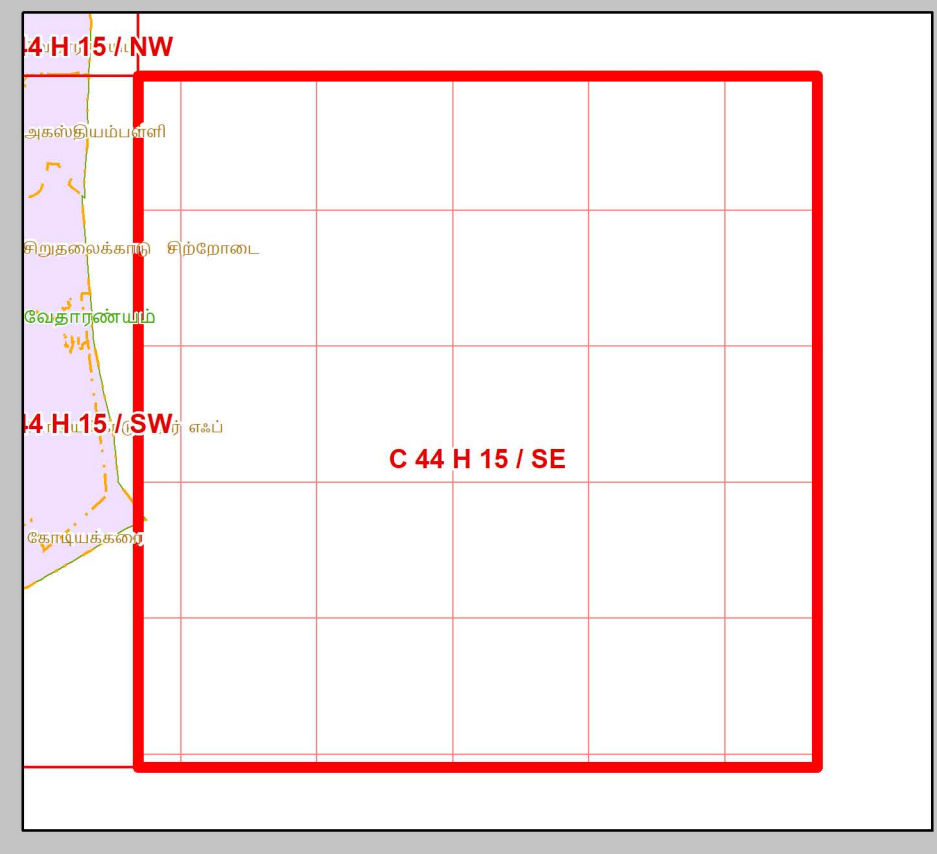

- ஏனைய வகைகள்**
- வேளாண் நிலப்பகுதி
  - வாழ்விடம்/குடியேற்றப்பகுதி
  - கண்மாய்/குளம்/ஏரி
  - உப்பளங்கள்
  - மீன்வளர்ப்பு குளம்
  - நீர்த்தடுப்பு / படகத்தறை / கடல்அரிப்பு தடுப்பான்
  - துறைமுகம்
  - பாறை வெளிப்பகுதி
  - உவர்நில தாவரப்பகுதி
  - கடற்கரை/மணற்பரப்பு
  - பாறைகள் உள்ள கடற்கரை
  - பாறை பொதிவு
  - மணநிலை / அரண் நில
  - தாவரங்கள் நிறைந்த மணற்பரப்பு
  - கடலோர ஒழுங்குமுறை மண்டல எல்லைக்கு அப்பால் உள்ள மணல்மேடு
  - கரங்கப்பகுதி / குவியல்
  - சாலை
  - இடுப்புப் பாறை
  - திறந்த/காலி நிலப்பகுதி
  - மணநிலை
  - பண்படுத்தப்பட்ட பகுதி
  - அலையிடை மண்டலம்
  - ஆறு/நீரோடை /கால்வாய் /வடிக்கால்

**தரவு ஆதாரம்**

I) தேசிய கடலோர நிலைத்திட்ட மேலாண்மை மையம்  
 1) உயரலைக் கோடு, 2) தாழ்வலைக் கோடு, 3) கடலோர ஒழுங்குமுறை மண்டல எல்லை, 4) குழுவியல் கூருணர்வு பகுதிகள்  
 5) உள்நகரமயமாக்கல் வரலாறுகள்  
 6) கலங்கரை விளக்கம், சாலை, கடற்கரை சுவர் நீர்த்தடுப்பு/படகத்தறை / கடல் அரிப்பு தடுப்பான், நிலப்பயன்பாடு முகவியன் -  
 II) இத்தியல் நில அமைவுத் துறை  
 III) சுற்றுச்சூழல் மற்றும் காலநிலைமாற்றத்துறை  
 1) நிரவாச எல்லைகள், மீன்பிடி படகுகள் இறங்குதளம்,  
 2) நவம்பிடி மையம் / மருத்தவமனை, 3) உலங்குநீர் தளம், 4) பல்நோக்கு புயல் எச்சரிக்கை மற்றும் பாதுகாப்பு மையம்  
 5) கல்வி நிறுவனம்

கடலோர நிலப் பயன்பாடு வரைவு வரைபடம் - தமிழ்நாடு, கடலோர ஒழுங்குமுறை மண்டல அறிவிப்பு 2019 - ன் படி தயாரிக்கப்பட்டது

**தயாரித்தது**

**தேசிய கடலோர நிலைத்திட்ட மேலாண்மை மையம்**  
 (சுற்றுச்சூழல், வனம் மற்றும் காலநிலைமாற்ற அமைச்சகம்)  
 சென்னை - 600 025

**சுற்றுச்சூழல் மற்றும் காலநிலைமாற்றத்துறை**  
 தமிழ்நாடு அரசு

புதுப்பிக்கப்பட்டது : 2019-2022



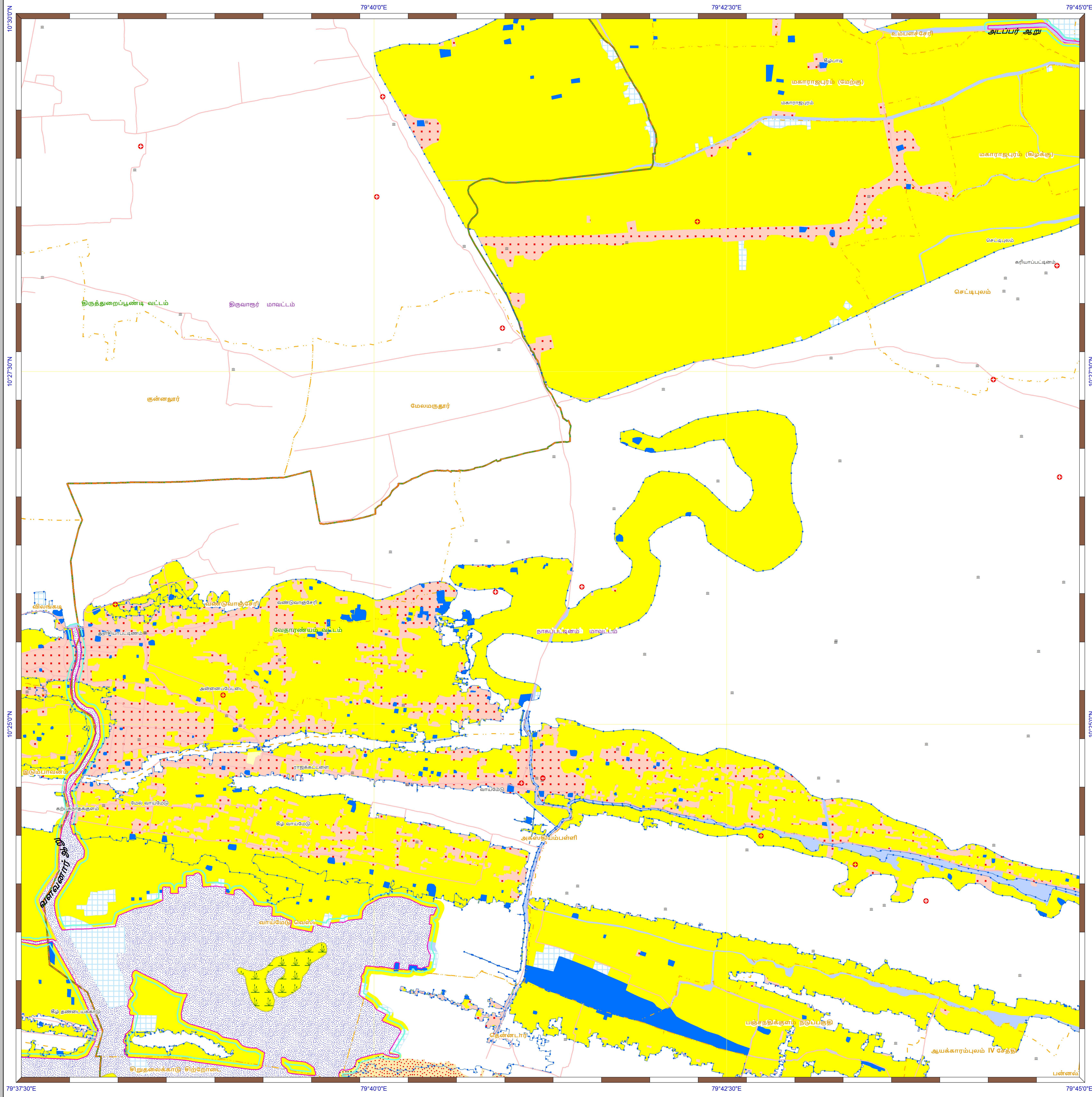

**கடலோர நிலப்பயன்பாடு வரைவு வரைபடம்- தமிழ்நாடு**

திருவாரூர் மற்றும் நாகப்பட்டினம் மாவட்டங்கள்

நிலவரைபட எண்: C 44 H 11 / NE  
பதிப்பு: ஜூன், 2023 கோட்டுச்சட்டம் :- UTM தரவு :- WGS 1984 வரைபட எண்: த.நா 71

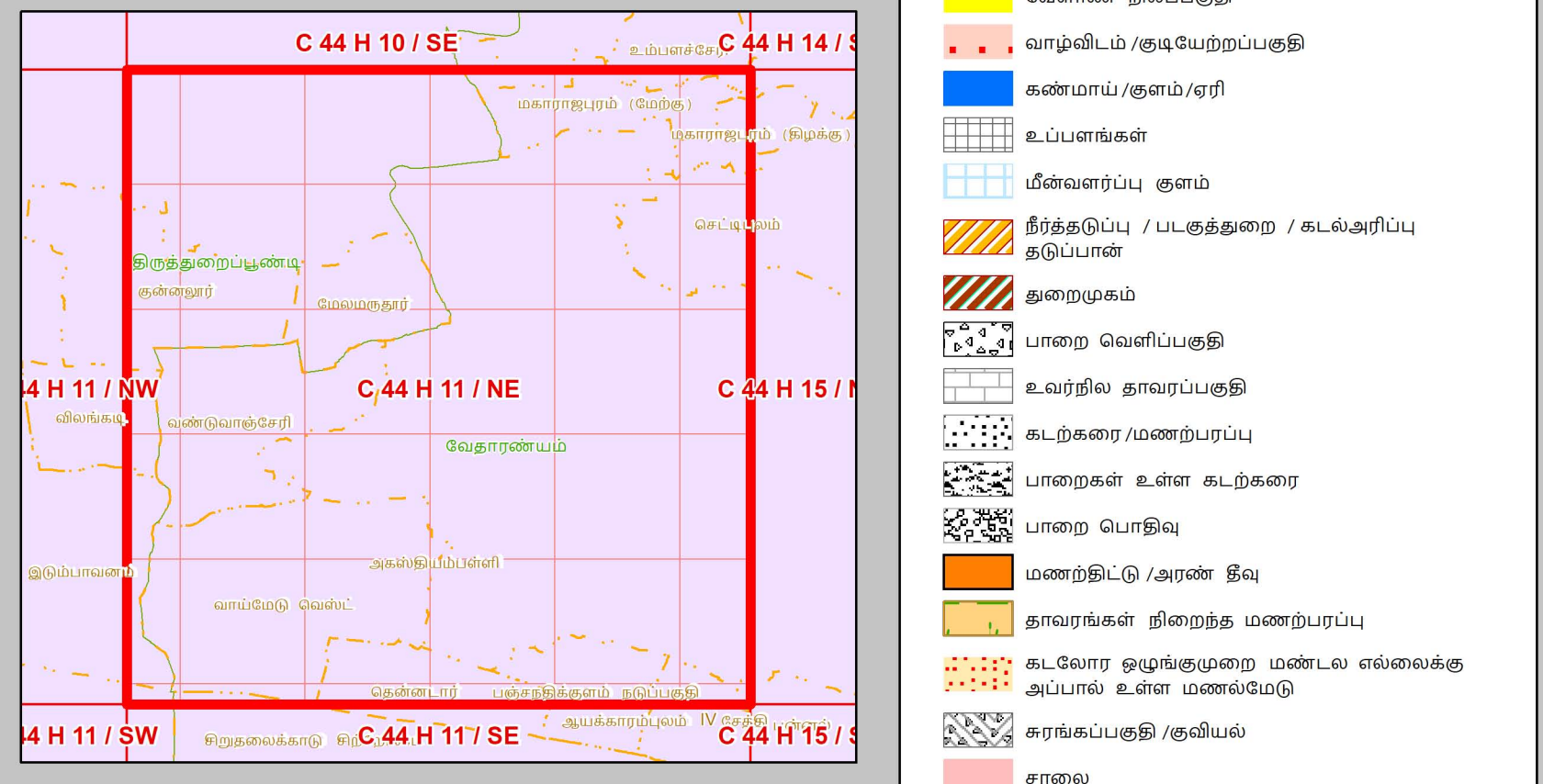
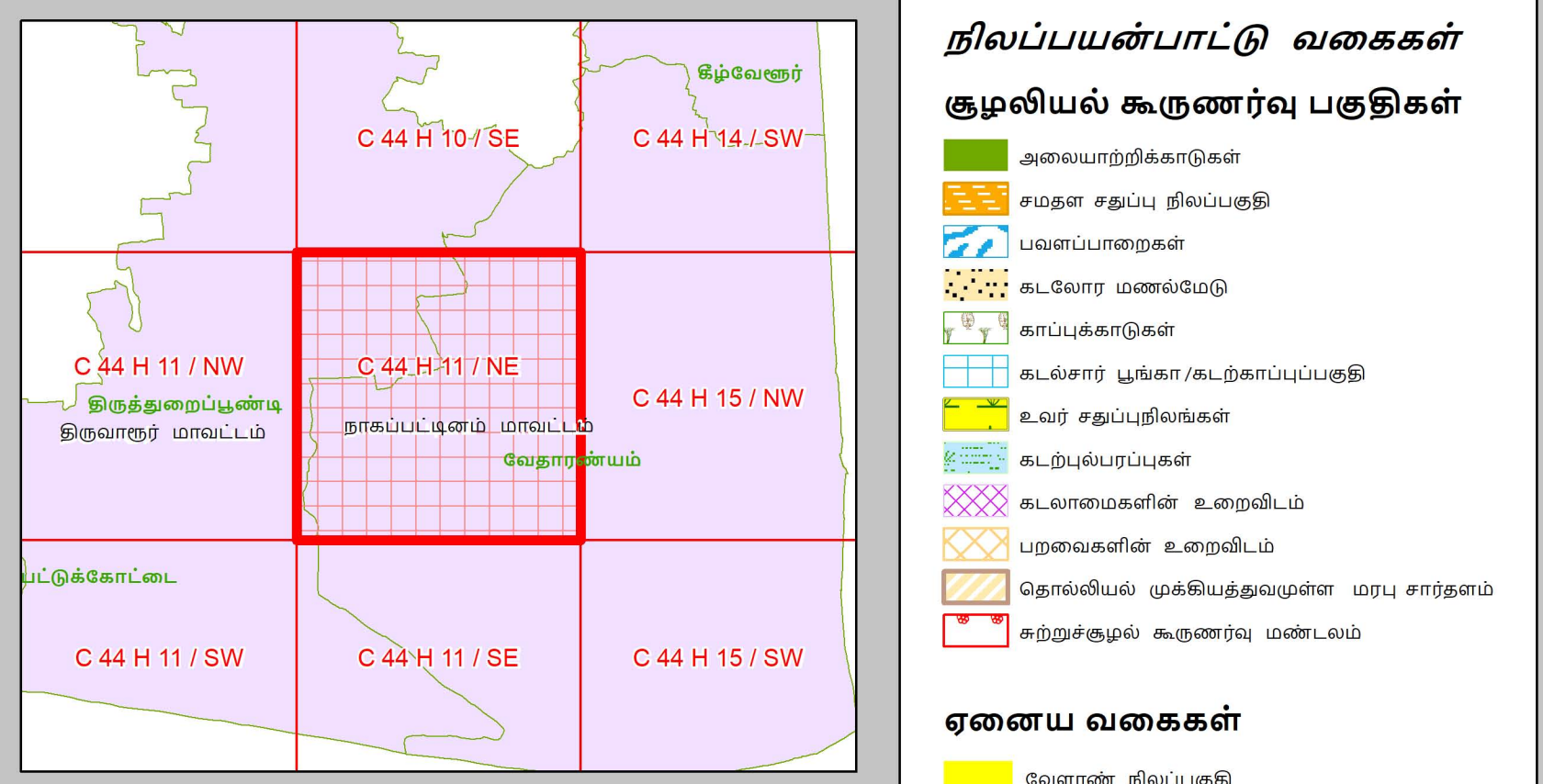
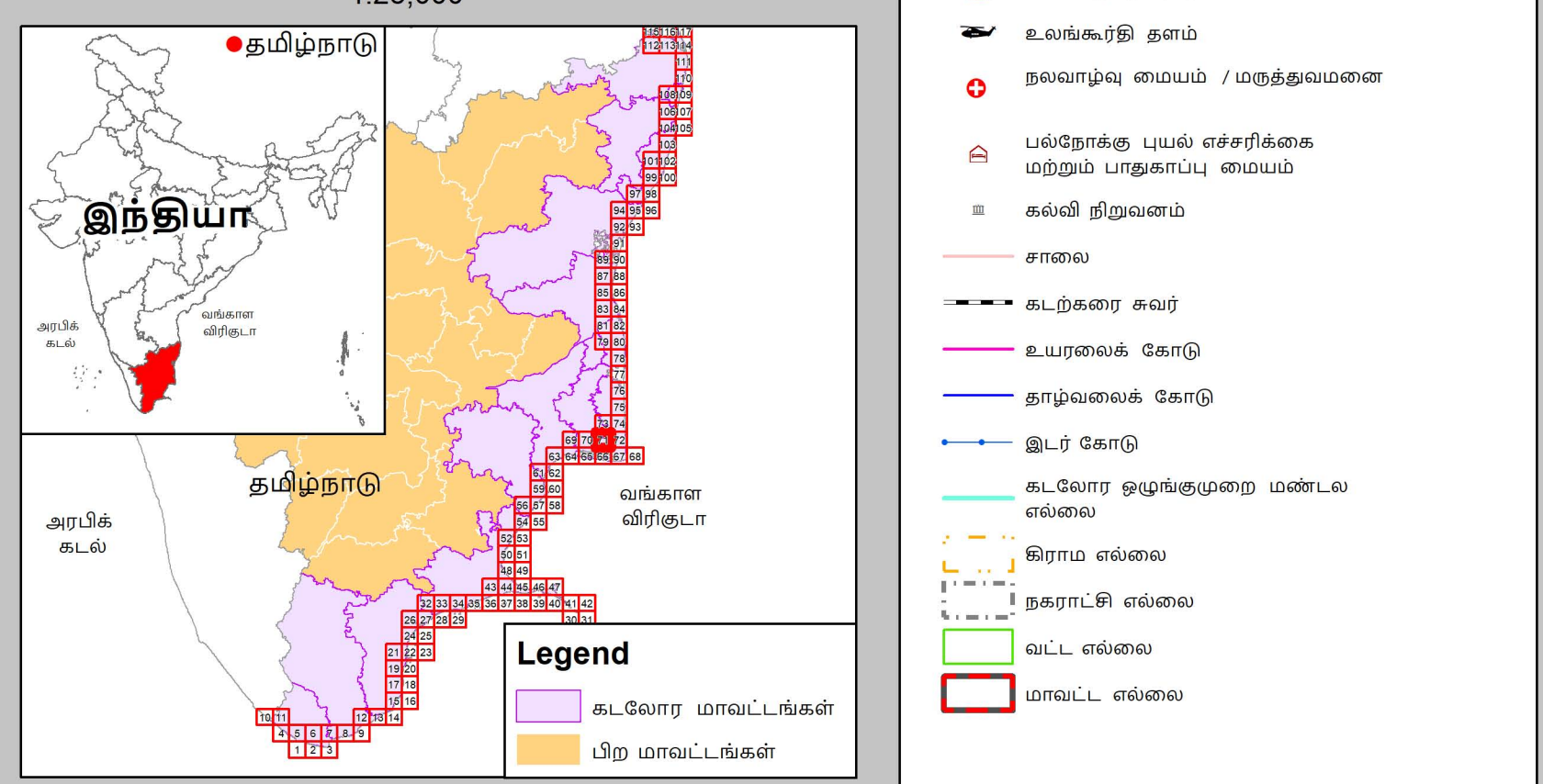
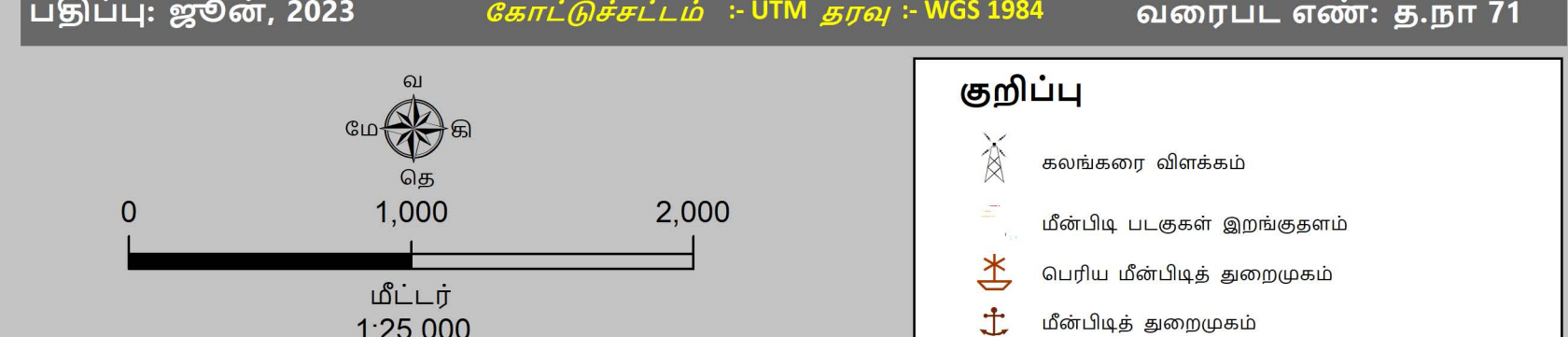

**தரவு ஆதாரம்**  
 I) தேசிய கடலோர நிலத்திட்ட மேலாண்மை மையம்  
 1) உபநகரக் கோடு, 2) தாழ்வரைக் கோடு, 3) கடலோர ஒழுங்குமுறை மண்டல  
 4) குழுவியல் கூடுதல் பகுதிகள்  
 5) உள்நகரமையப் பகுதிகள்  
 6) கடலோர வளர்ச்சி மையம் / மருத்தவமனை 3) உலர்ச்சுரி தளம் 4) பல்நோக்கு புயல்  
 5) உள்நகரக் கோடு, 6) கடலோர ஒழுங்குமுறை மண்டல  
 II) இலங்கை நில அமைவு துறை  
 III) சிறப்பு மன்றம் மற்றும் காலநிலைமாற்றத்திற்கான  
 1) நிரலாக்க எல்லைகள், 2) மீள்பிடி படகுகள் இறங்குதளம்,  
 3) நலவாரியல் மையம் / மருத்தவமனை 3) உலர்ச்சுரி தளம் 4) பல்நோக்கு புயல்  
 5) உள்நகரக் கோடு, 6) கடலோர ஒழுங்குமுறை மண்டல  
 9) கல்வி நிறுவனம்

- குறிப்பு**
- கலங்கரை விளக்கம்
  - மீள்பிடி படகுகள் இறங்குதளம்
  - பெரிய மீள்பிடித் துறைமுகம்
  - மீள்பிடித் துறைமுகம்
  - உலர்ச்சுரி தளம்
  - நலவாரியல் மையம் / மருத்தவமனை
  - பல்நோக்கு புயல் எச்சரிக்கை மற்றும் பாதுகாப்பு மையம்
  - கல்வி நிறுவனம்
  - சாலை
  - கடற்கரை சுவர்
  - உபநகரக் கோடு
  - தாழ்வரைக் கோடு
  - இடர் கோடு
  - கடலோர ஒழுங்குமுறை மண்டல எல்லை
  - நகராட்சி எல்லை
  - பிராம எல்லை
  - வட்ட எல்லை
  - மாவட்ட எல்லை

- நிலப்பயன்பாட்டு வகைகள்**  
**குழுவியல் கூடுதல் பகுதிகள்**
- அலையாற்றிக்காடுகள்
  - சமதள சதுப்பு நிலப்பகுதி
  - பவளப்பாறைகள்
  - கடலோர மணல்மேடு
  - காப்புக்காடுகள்
  - கடல்சார் பூங்கா/கடற்காப்புப்பகுதி
  - உவர் சதுப்புநிலங்கள்
  - கடற்புல்பரப்புகள்
  - கடலாலைகளின் உறைவிடம்
  - புறவைகளின் உறைவிடம்
  - தொழிலியல் முகவியத்தவமுள்ள மரபு சான்றம்
  - சுற்றுச்சூழல் கூடுதல் மண்டலம்

- ஏனைய வகைகள்**
- வேளாண் நிலப்பகுதி
  - வாழ்விடம்/குடியேற்றப்பகுதி
  - உபநகரங்கள்
  - கன்மாய்/குளம்/ஏரி
  - மீள்வளர்ப்பு குளம்
  - நீர்த்தடுப்பு / படகத்தறை / கடல்அரிப்பு தடுப்பான்
  - துறைமுகம்
  - பாறை வெளிப்பகுதி
  - உவர்நில தாவரப்பகுதி
  - கடற்கரை/மணற்பரப்பு
  - பாறைகள் உள்ள கடற்கரை
  - பாறை பொதுவு
  - மணற்பகுதி / அரண் நிலவு
  - தாவரங்கள் நிறைந்த மணற்பரப்பு
  - கடலோர ஒழுங்குமுறை மண்டல எல்லைக்கு அப்பால் உள்ள மணல்மேடு
  - கரங்கப்பகுதி / குவியல்
  - சாலை
  - இருப்புப் பாறை
  - நிறந்த/காணி நிலப்பகுதி
  - மணற்பகுதி
  - பண்படுத்தப்பட்ட பகுதி
  - அலையிடை மண்டலம்
  - ஆறு/நீரோடை / கால்வாய் / வடிக்கால்

கடலோர நிலப் பயன்பாடு வரைவு வரைபடம் - தமிழ்நாடு, கடலோர ஒழுங்குமுறை மண்டல அறிவிப்பு 2019 - ன் படி தயாரிக்கப்பட்டது

**தயாரித்தது**

**தேசிய கடலோர நிலத்திட்ட மேலாண்மை மையம்**  
(சுற்றுச்சூழல், வனம் மற்றும் காலநிலைமாற்ற அமைச்சகம்)  
சென்னை - 600 025

**சுற்றுச்சூழல் மற்றும் காலநிலைமாற்றத்துறை**  
தமிழ்நாடு அரசு



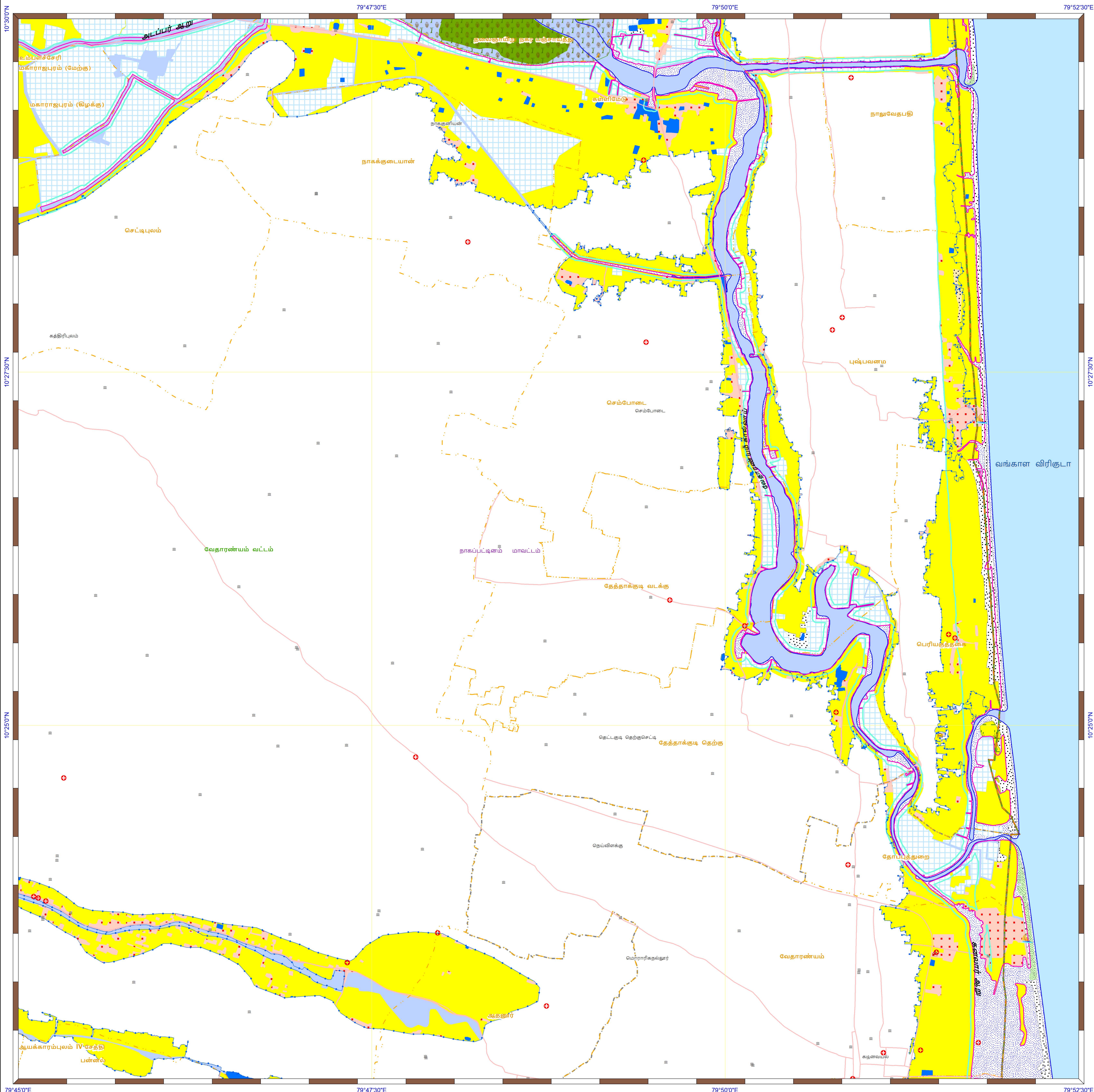

**கடலோர நிலப்பயன்பாடு வரைவு வரைபடம்- தமிழ்நாடு**

நாகப்பட்டினம் மாவட்டம்  
**நிலவரைபட எண்: C 44 H 15 / NW**  
 பதிப்பு: ஜூன், 2023 கோட்டுச்சட்டம் :- UTM தரவு :- WGS 1984 வரைபட எண்: த.நா 72

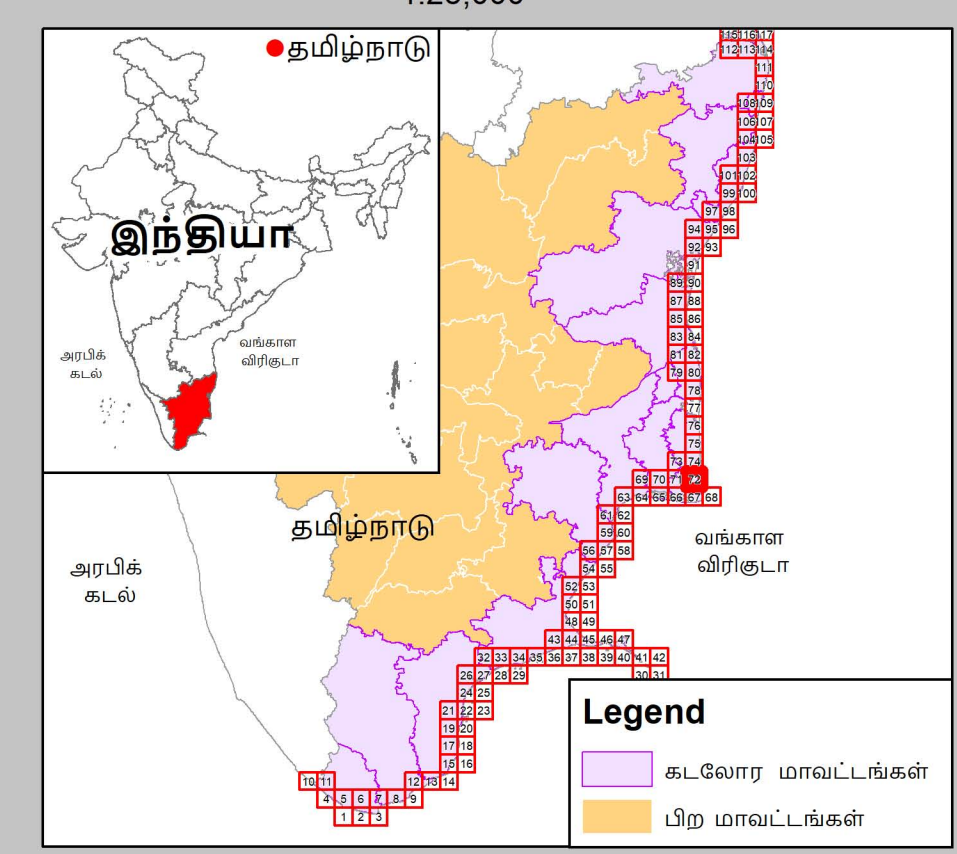
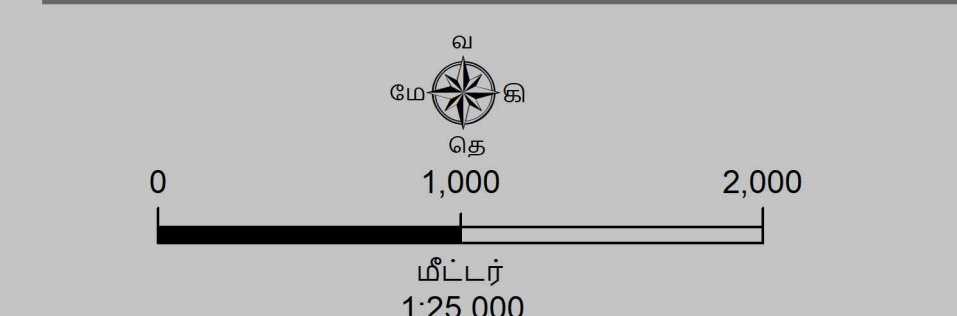

- குறிப்பு**
- கலங்கரை விளக்கம்
  - மீன்வீடி படகுகள் இறங்குதளம்
  - பெரிய மீன்வீடித் துறைமுகம்
  - மீன்வீடித் துறைமுகம்
  - உலங்குறி தளம்
  - நவமழவு மையம் / மருத்துவமனை
  - பல்நோக்கு புயல் எச்சரிக்கை மற்றும் பாதுகாப்பு மையம்
  - கல்வி நிறுவனம்
  - சாலை
  - கடற்கரை சுவர்
  - உயரவைக் கோடு
  - தாழ்வலைக் கோடு
  - இடர் கோடு
  - கடலோர ஒழுங்குமுறை மண்டல எல்லை
  - நகராட்சி எல்லை
  - வட்ட எல்லை
  - மாவட்ட எல்லை

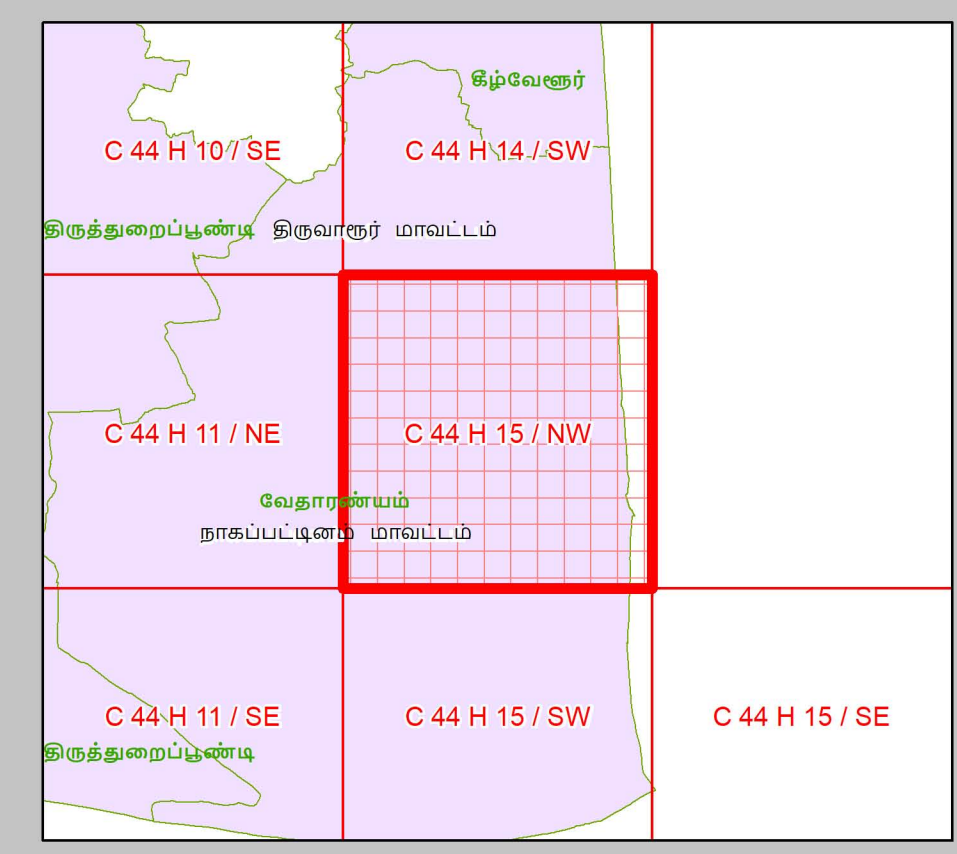

- நிலப்பயன்பாட்டு வகைகள்**
- குழுவியல் கூருணர்வு பகுதிகள்**
- அலையாற்றிக்காடுகள்
  - சமதள சதுப்பு நிலப்பகுதி
  - பவளப்பாறைகள்
  - கடலோர மணல்மேடு
  - காப்புக்காடுகள்
  - கடல்சார் பூங்கா/கடற்காப்புப்பகுதி
  - உவர் சதுப்புநிலங்கள்
  - கடற்புல்பரப்புகள்
  - கடலமைகளின் உறைநிலம்
  - புறமைகளின் உறைநிலம்
  - தொல்வியல் முக்கியத்துவமுள்ள மரபு சாந்தளம்
  - சுற்றுச்சூழல் கூருணர்வு மண்டலம்
- ஏனைய வகைகள்**
- வேளாண் நிலப்பகுதி
  - வாழ்விடம்/குடியேற்றப்பகுதி
  - கண்மாய்/குளம்/ஏரி
  - உயிர்நிலங்கள்
  - மீன்வளர்ப்பு குளம்
  - நீர்த்தடுப்பு / படகுகளறை / கடல்அரிப்பு தடுப்பான்
  - துறைமுகம்
  - பாறை வெளிப்பகுதி
  - உவர்நில தவரப்பகுதி
  - கடற்கரை/மணற்பரப்பு
  - பாறைகள் உள்ள கடற்கரை
  - பாறை பொதுவு
  - மணற்பகுதி / அரண் நிலவு
  - தாவரங்கள் நிறைந்த மணற்பரப்பு
  - கூட்டுநிலம்/கூட்டுநிலம் மண்டல எல்லைக்கு
  - கரங்கப்பகுதி / குவியல்
  - சாலை
  - இடுப்புப் பாறை
  - நிறந்த/காவி நிலப்பகுதி
  - மணற்பகுதி
  - பண்படுத்தப்பட்ட பகுதி
  - அலையிடை மண்டலம்
  - ஆறு/நீரோடை / கால்வாய் / வடிக்கால்

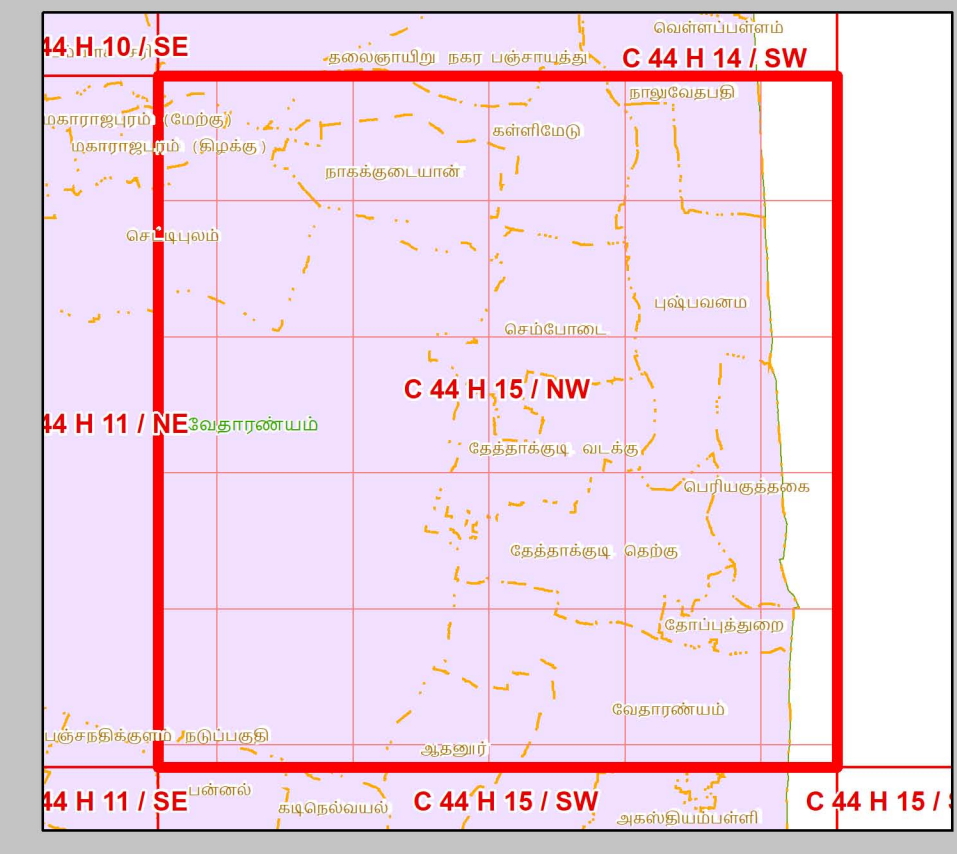

**தரவு ஆதாரம்**

1) தேசிய கடலோர நிலைத்திட்ட மேலாண்மை மையம்  
 1) உயரவைக் கோடு 2) தாழ்வலைக் கோடு 3) கடலோர ஒழுங்குமுறை மண்டல எல்லை 4) குழுவியல் கூருணர்வு பகுதிகள்  
 5) உள்நகரமேயுப் பகுதிகள்  
 கலங்கரை விளக்கம், சாலை, கடற்கரை சுவர், நீர்த்தடுப்பு/படகுகளறை / கடல் அரிப்பு தடுப்பான், நிலப்பயன்பாடு முக்கியம் -  
 II) இத்திய நில அளவைத் துறை

III) இடர் கோடு  
 1) நிரவாச எல்லைகள், மீன்வீடி படகுகள் இறங்குதளம்,  
 2) நவமழவு மையம் / மருத்துவமனை 3) உலங்குறி தளம் 4) பல்நோக்கு புயல் எச்சரிக்கை மற்றும் பாதுகாப்பு மையம்  
 5) கல்வி நிறுவனம்

**கடலோர நிலப் பயன்பாடு வரைவு வரைபடம் - தமிழ்நாடு, கடலோர ஒழுங்குமுறை மண்டல அறிவிப்பு 2019 - ன் படி தயாரிக்கப்பட்டது**

தயாரித்தது

**தேசிய கடலோர நிலைத்திட்ட மேலாண்மை மையம்**  
 (சுற்றுச்சூழல், வனம் மற்றும் காலநிலைமாற்ற அமைச்சகம்)  
 சென்னை - 600 025

**சுற்றுச்சூழல் மற்றும் காலநிலைமாற்றத்துறை**  
 தமிழ்நாடு அரசு



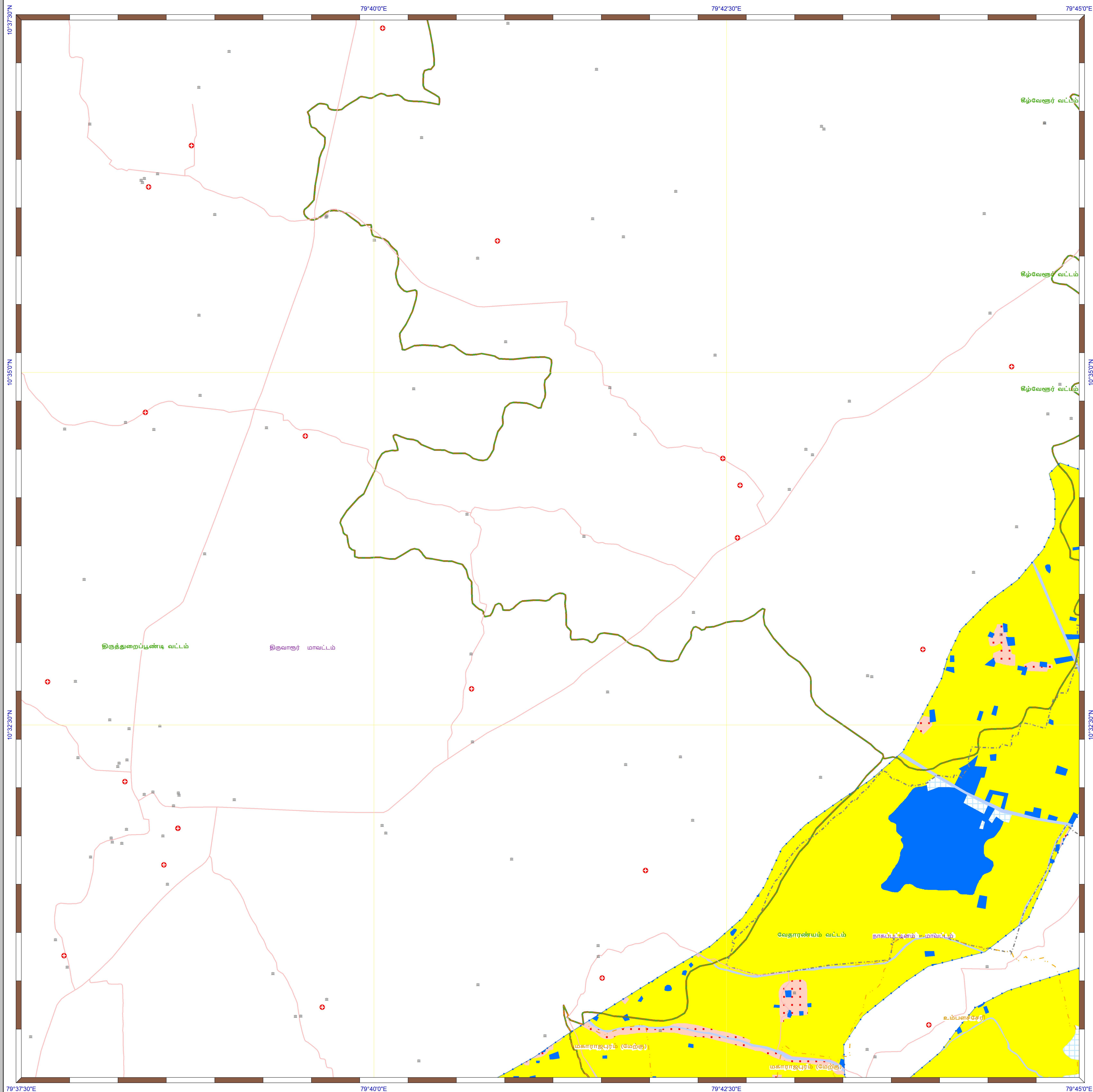

**கடலோர் நிலப்பயன்பாடு வரைவு வரைபடம்- தமிழ்நாடு**

திருவாரூர் மற்றும் நாகப்பட்டினம் மாவட்டங்கள்

**நிலவரைபட எண்: C 44 H 10 / SE**

பதிப்பு: ஜூன், 2023

கோட்டுச்சட்டம் :- UTM தரவு :- WGS 1984

வரைபட எண்: த.நா 73

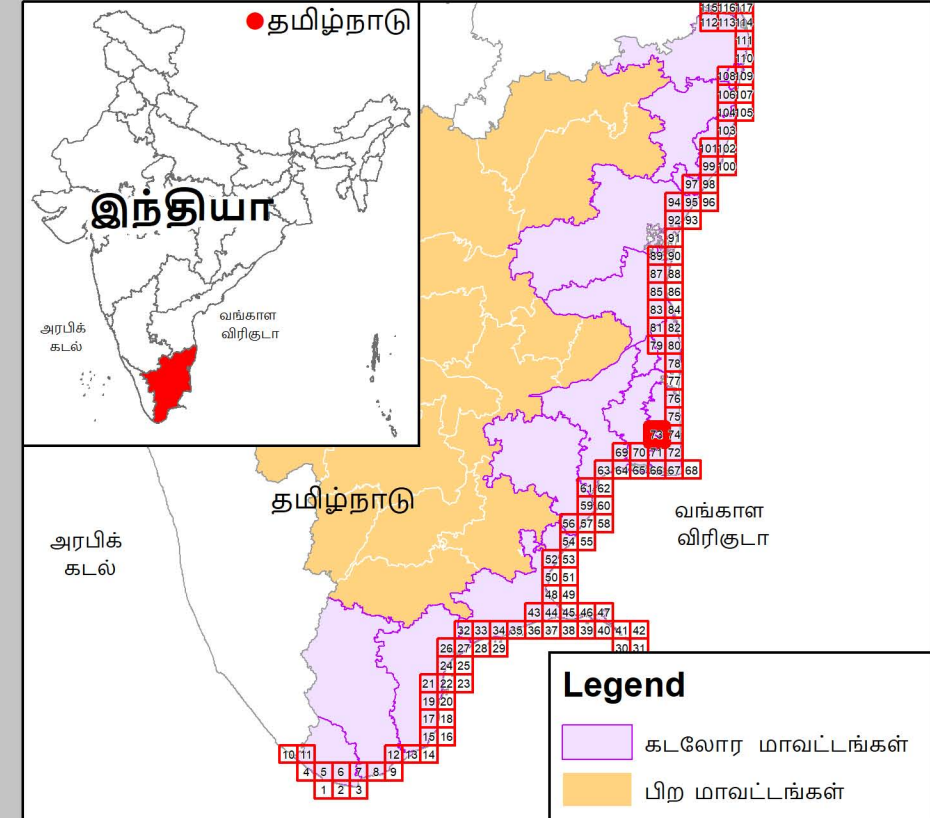
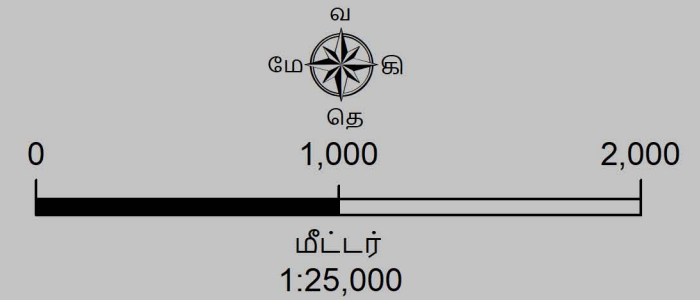

- குறிப்பு**
- கலங்கரை விளக்கம்
  - மீள்பிடி படகுகள் இறங்குதளம்
  - பெரிய மீள்பிடித் துறைமுகம்
  - மீள்பிடித் துறைமுகம்
  - உலங்கூர் தளம்
  - நலவழிவு மையம் / மருத்துவமனை
  - பல்நோக்கு புயல் எச்சரிக்கை மற்றும் பாதுகாப்பு மையம்
  - கல்வி நிறுவனம்
  - சாலை
  - கடற்கரை சுவர்
  - உயரவைக் கோடு
  - தாழ்வலைக் கோடு
  - இடர் கோடு
  - கடலோர் ஒழுங்குமுறை மண்டல எல்லை
  - நகராட்சி எல்லை
  - பிராம எல்லை
  - வட்ட எல்லை
  - மாவட்ட எல்லை

**நிலப்பயன்பாட்டு வகைகள்**

**குழுவியல் கூருணர்வு பகுதிகள்**

- அலையாற்றிக்காடுகள்
- சமதள சதுப்பு நிலப்பகுதி
- பலனப்பாறைகள்
- கடலோர் மணல்மேடு
- காப்புக்காடுகள்
- கடல்சார் பூங்கா/கடற்காப்புப்பகுதி
- உவர் சதுப்புநிலங்கள்
- கடற்புல்பரப்புகள்
- கடலாமைகளின் உறைநிலம்
- புறவைகளின் உறைநிலம்
- தொல்லியல் முக்கியத்துவமுள்ள மரபு சாத்தலம்
- சுற்றுச்சூழல் கூருணர்வு மண்டலம்

**ஏனைய வகைகள்**

- வேளாண் நிலப்பகுதி
- வாழ்விடம்/குடியேற்றப்பகுதி
- கண்மாய்/குளம்/ஏரி
- உப்பனங்கள்
- மீள்வளர்ப்பு குளம்
- நீர்த்தடுப்பு / படகுத்தறை / கடல்அரிப்பு தடுப்பான்
- துறைமுகம்
- பாறை வெளிப்பகுதி
- உவர்நில தாவரப்பகுதி
- கடற்கரை/மணற்பரப்பு
- பாறைகள் உள்ள கடற்கரை
- பாறை பொதிவு
- மணற்பகுதி / அரண் நிலவு
- தாவரங்கள் நிறைந்த மணற்பரப்பு
- கடலோர் ஒழுங்குமுறை மண்டல எல்லைக்கு அப்பால் உள்ள மணல்மேடு
- கரங்கப்பகுதி / குவியல்
- சாலை
- இடப்புப் பாறை
- திறந்த/காலி நிலப்பகுதி
- மணற்பகுதி
- பண்படுத்தப்பட்ட பகுதி
- அலையிட மண்டலம்
- ஆறு/நீரோடை / கால்வாய் / வடிக்கால்

**தரவு ஆதாரம்**

- I) தேசிய கடலோர் நிலைத்திட்ட மேலாண்மை மையம்
  - 1) உயரவைக் கோடு, 2) தாழ்வலைக் கோடு, 3) கடலோர் ஒழுங்குமுறை மண்டல எல்லை, 4) குழுவியல் கூருணர்வு பகுதிகள்
  - 5) உள்சட்டமெய்ப்பு வரல்கள்
  - 6) கலங்கரை விளக்கம், சாலை, கடற்கரை சுவர், நீர்த்தடுப்பு / படகுத்தறை / கடல் அரிப்பு தடுப்பான், நிலப்பயன்பாடு முதலியன
- II) இலங்கை நில அமைக்க துறை
  - 1) இடர் கோடு
- III) சுற்றுச்சூழல் மற்றும் காலநிலைமாற்றத்துறை
  - 1) நிரவா எல்லைகள், மீள்பிடி படகுகள் இறங்குதளம்
  - 2) நலவழிவு மையம் / மருத்துவமனை, 3) உலங்கூர் தளம், 4) பல்நோக்கு புயல் எச்சரிக்கை மற்றும் பாதுகாப்பு மையம்
  - 3) கல்வி நிறுவனம்

புதுப்பிக்கப்பட்டது : 2019-2022

**கடலோர் நில பயன்பாடு வரைவு வரைபடம் - தமிழ்நாடு, கடலோர் ஒழுங்குமுறை மண்டல அறிவிப்பு 2019 - ன் படி தயாரிக்கப்பட்டது**



**தேசிய கடலோர் நிலைத்திட்ட மேலாண்மை மையம்**  
(சுற்றுச்சூழல், வனம் மற்றும் காலநிலைமாற்ற அமைச்சகம்)  
சென்னை - 600 025



**சுற்றுச்சூழல் மற்றும் காலநிலைமாற்றத்துறை**  
தமிழ்நாடு அரசு



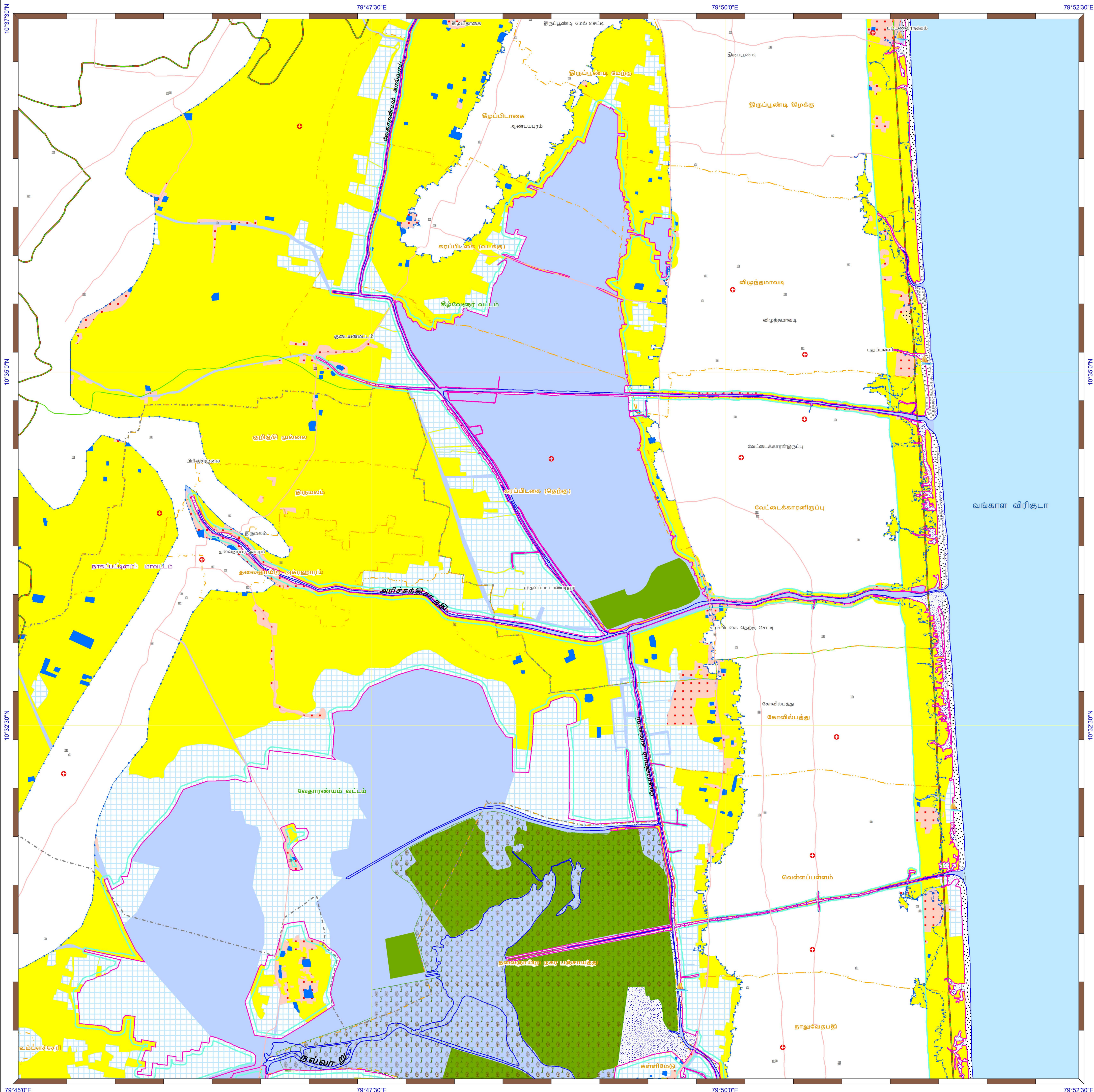

**கடலோர நிலப்பயன்பாடு வரைவு வரைபடம்- தமிழ்நாடு**

நாகப்பட்டினம் மாவட்டம்  
**நிலவரைபட எண்: C 44 H 14 / SW**  
 பதிப்பு: ஜூன், 2023 கோட்டுச்சட்டம் :- UTM தரவு :- WGS 1984 வரைபட எண்: த.நா 74

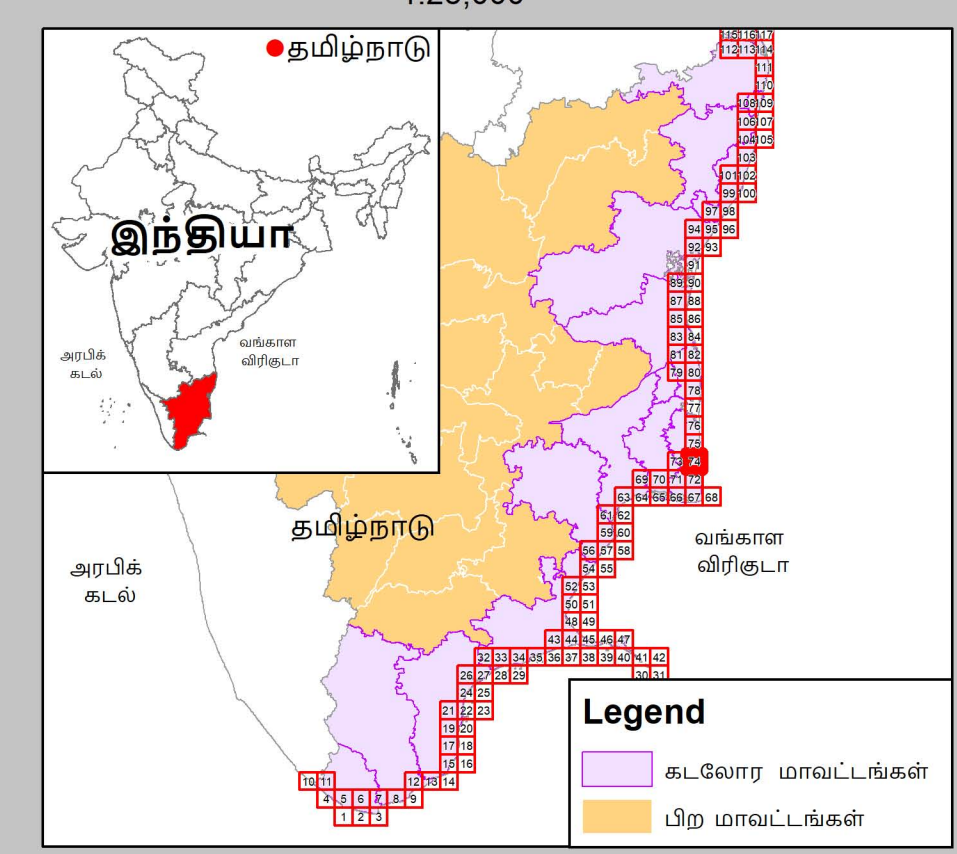
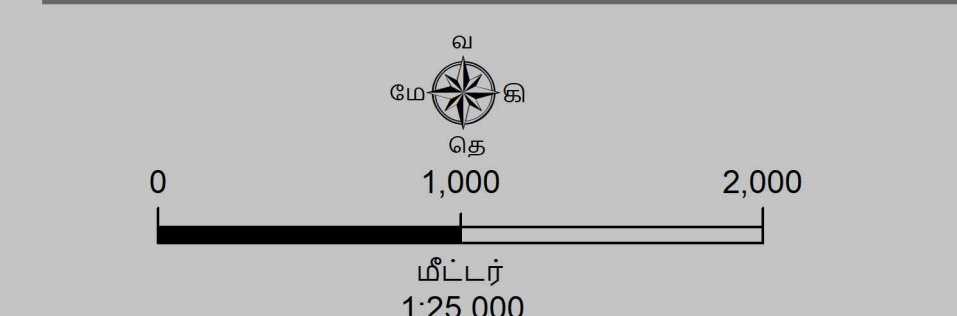

- குறிப்பு**
- கலங்கரை விளக்கம்
  - மீன்பிடி படகுகள் இறங்குதளம்
  - பெரிய மீன்பிடித் துறைமுகம்
  - மீன்பிடித் துறைமுகம்
  - உலங்குறி தளம்
  - நவம்பிடி மையம் / மருத்துவமனை
  - பல்நோக்கு புயல் எச்சரிக்கை மற்றும் பாதுகாப்பு மையம்
  - கல்வி நிறுவனம்
  - சாலை
  - கடற்கரை சுவர்
  - உயரவைக் கோடு
  - தாழ்வலைக் கோடு
  - இடர் கோடு
  - கடலோர ஒழுங்குமுறை மண்டல எல்லை
  - நகராட்சி எல்லை
  - விராம எல்லை
  - வட்ட எல்லை
  - மாவட்ட எல்லை
- Legend**
- கடலோர மாவட்டங்கள்
  - பிற மாவட்டங்கள்

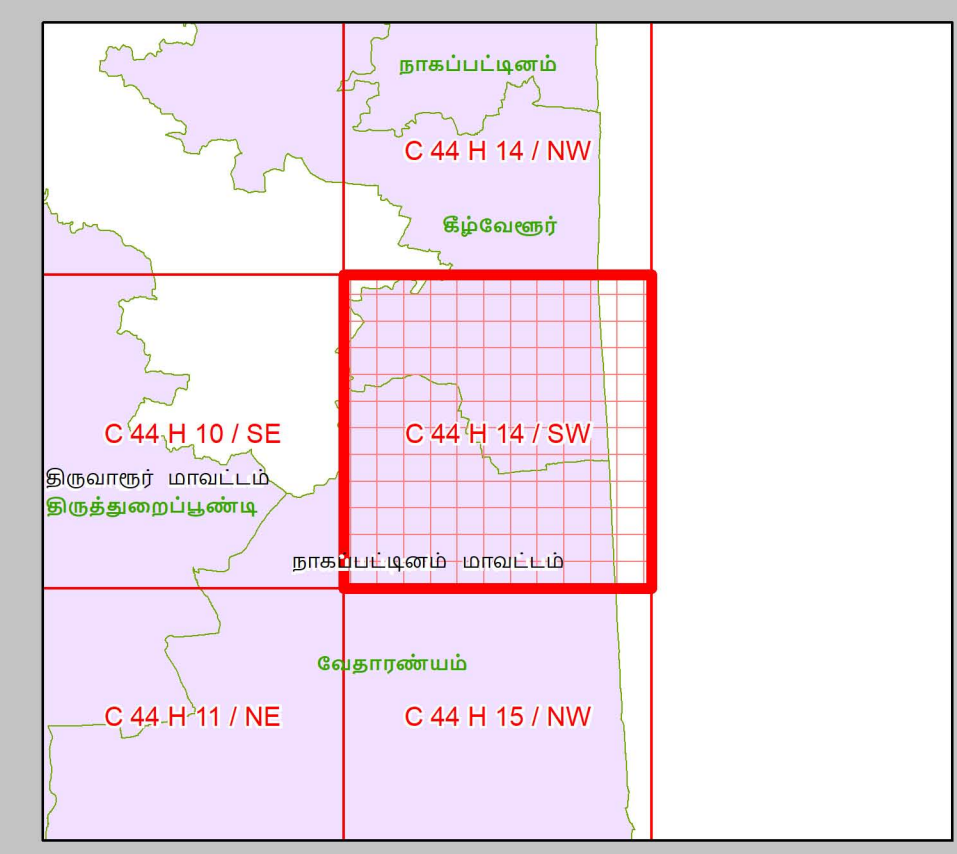

- நிலப்பயன்பாட்டு வகைகள்**
- குழுவியல் கூருணர்வு பகுதிகள்**
- அலையாற்றிக்காடுகள்
  - சமதள சதுப்பு நிலப்பகுதி
  - பவனப்பாறைகள்
  - கடலோர மணல்மேடு
  - காப்புக்காடுகள்
  - கடல்சார் பூங்கா/கடற்காப்புப்பகுதி
  - உவர் சதுப்புநிலங்கள்
  - கடற்புல்பரப்புகள்
  - கடலவகைகளின் உறைவிடம்
  - பறவைகளின் உறைவிடம்
  - தொழிலியல் முகவியத்தமயுள்ள மரபு சான்றம்
  - சுற்றுச்சூழல் கூருணர்வு மண்டலம்
- ஏனைய வகைகள்**
- வெளண் நிலப்பகுதி
  - வாழ்விடம்/குடியேற்றப்பகுதி
  - உட்பனங்கள்
  - கணமய/குளம்/ஏரி
  - உட்பனங்கள்
  - மீன்வளப்பு குளம்
  - நீர்த்தடுப்பு / படகத்தறை / கடல்அரிப்பு தடுப்பான்
  - துறைமுகம்
  - பாறை வெளிப்பகுதி
  - உவர்நில தாவரப்பகுதி
  - கடற்கரை/மணற்பரப்பு
  - பாறைகள் உள்ள கடற்கரை
  - பாறை பொதுவு
  - மணற்பகுதி / அரண் நில
  - தாவரங்கள் நிறைந்த மணற்பரப்பு
  - கடலோர ஒழுங்குமுறை மண்டல எல்லைக்கு அப்பால் உள்ள மணல்மேடு
  - கரங்கப்பகுதி / குவியல்
  - சாலை
  - இடுப்புப் பாறை
  - நிறந்த/காவி நிலப்பகுதி
  - மணற்பகுதி
  - பண்படுத்தப்பட்ட பகுதி
  - அலையிடை மண்டலம்
  - ஆறு/நீரோடை / கால்வாய் / வடிக்கால்

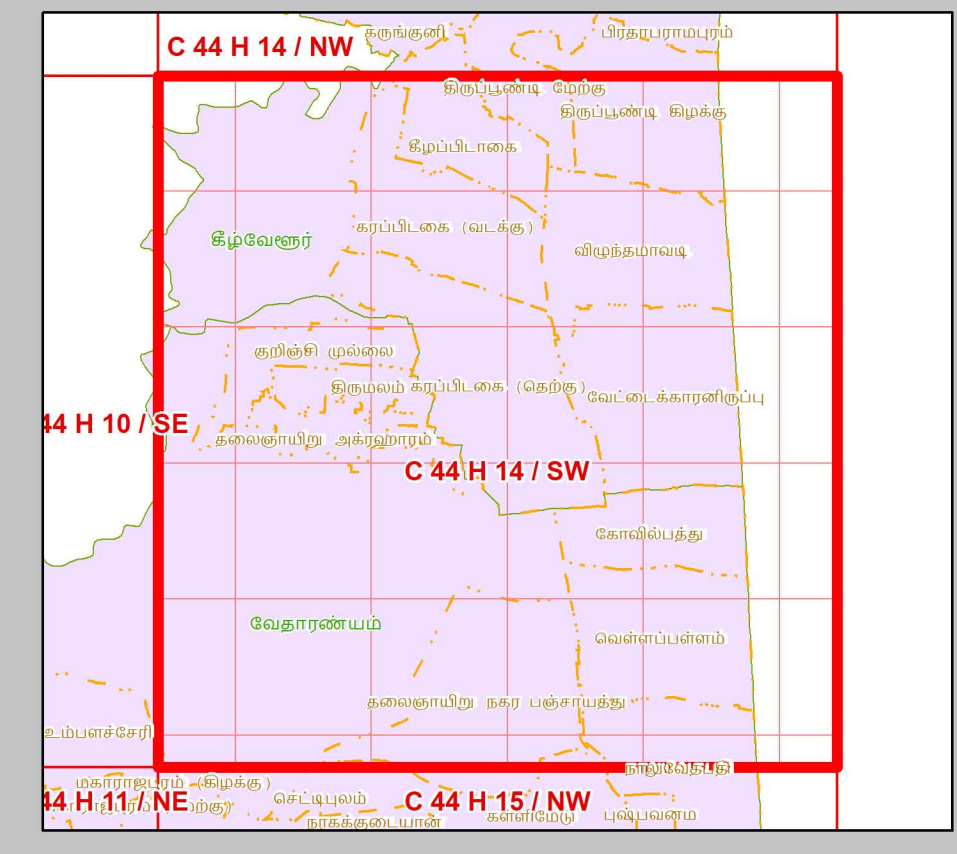

**தரவு ஆதாரம்**

I) தேசிய கடலோர நிலத்திட்ட மேலாண்மை மையம்  
 1) உயரவைக் கோடு, 2) தாழ்வலைக் கோடு, 3) கடலோர ஒழுங்குமுறை மண்டல எல்லை, 4) குழுவியல் கூருணர்வு பகுதிகள்  
 5) உள்மட்டமையப் பகுதிகள்  
 6) கலங்கரை விளக்கம், சாலை, கடற்கரை சுவர், நீர்த்தடுப்பு/படகத்தறை / கடல் அரிப்பு தடுப்பான், நிலப்பயன்பாடு முகவியம்

II) இலங்கை நில அமைவுத் துறை

III) சுற்றுச்சூழல் மற்றும் காலநிலைமாற்றத்துறை  
 1) நிரலாமை எல்லைகள், மீன்பிடி படகுகள் இறங்குதளம்,  
 2) நவம்பிடி மையம் / மருத்துவமனை, 3) உலங்குறி தளம், 4) பல்நோக்கு புயல் எச்சரிக்கை மற்றும் பாதுகாப்பு மையம்  
 5) கல்வி நிறுவனம்

கடலோர நிலப் பயன்பாடு வரைவு வரைபடம் - தமிழ்நாடு, கடலோர ஒழுங்குமுறை மண்டல அறிவிப்பு 2019 - ன் படி தயாரிக்கப்பட்டது

தயாரித்தது

**தேசிய கடலோர நிலத்திட்ட மேலாண்மை மையம்**  
 (சுற்றுச்சூழல், வனம் மற்றும் காலநிலைமாற்ற அமைச்சகம்)  
 சென்னை - 600 025

**சுற்றுச்சூழல் மற்றும் காலநிலைமாற்றத்துறை**  
 தமிழ்நாடு அரசு



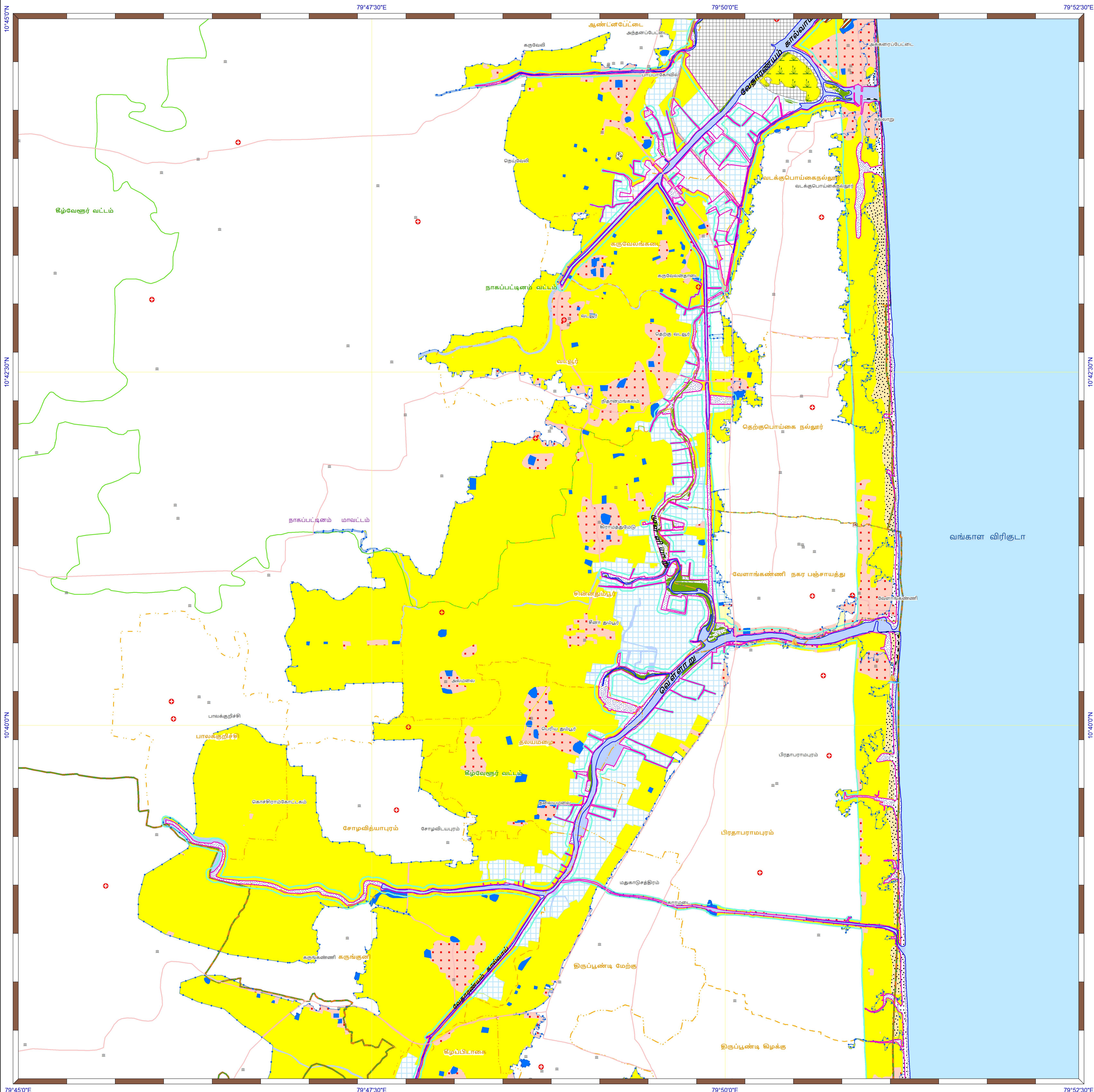

**கடலோர நிலப்பயன்பாடு வரைவு வரைபடம்- தமிழ்நாடு**

நாகப்பட்டினம் மாவட்டம்  
**நிலவரைபட எண்: C 44 H 14 / NW**  
 பதிப்பு: ஜூன், 2023 கோட்டுச்சட்டம் :- UTM தரவு :- WGS 1984 வரைபட எண்: த.நா 75

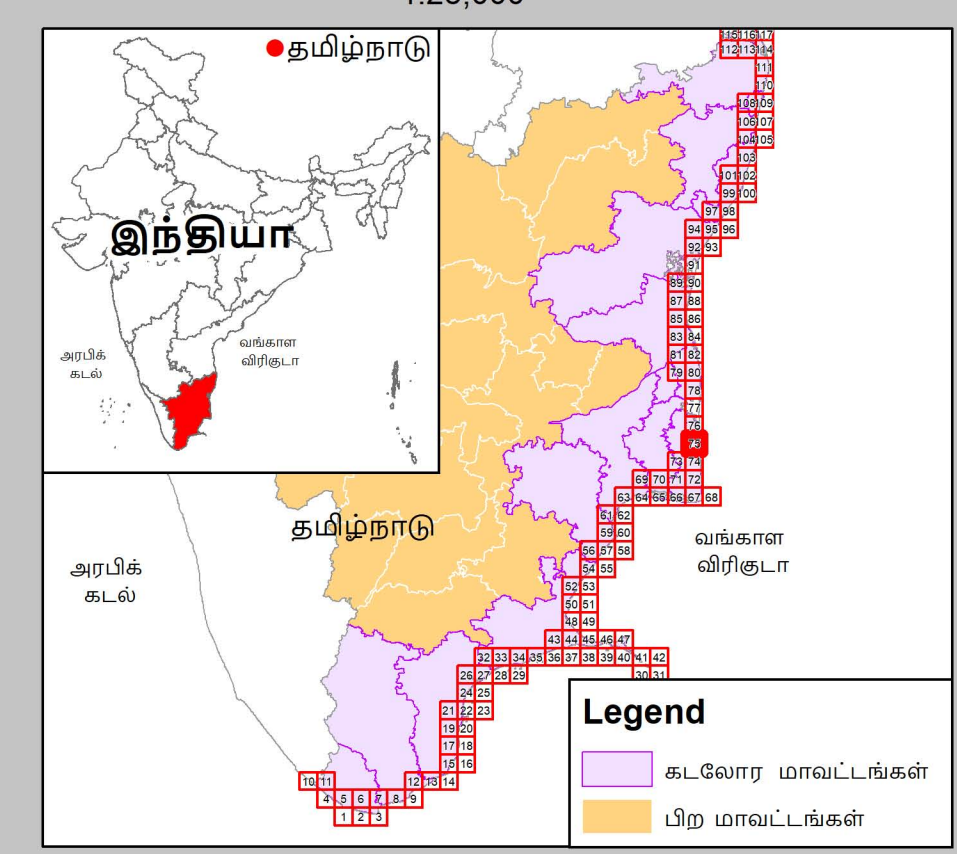
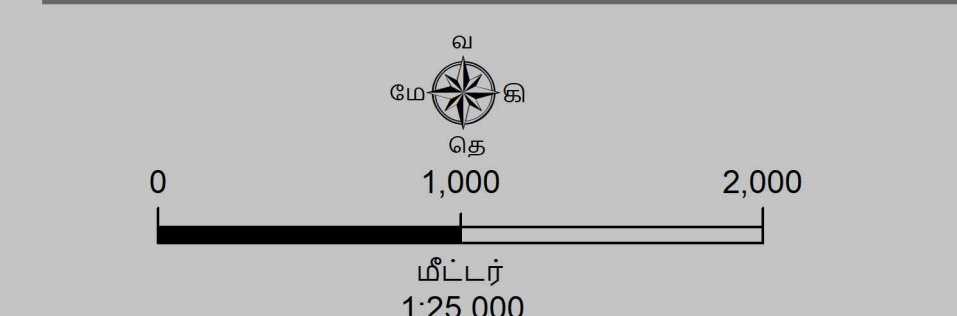

- குறிப்பு**
- கலங்கரை விளக்கம்
  - மீன்வீடி படகுகள் இறங்குதளம்
  - பெரிய மீன்வீடித் துறைமுகம்
  - மீன்வீடித் துறைமுகம்
  - உலங்குறி தளம்
  - நவமழவு மையம் / மருத்துவமனை
  - பல்நோக்கு புயல் எச்சரிக்கை மற்றும் பாதுகாப்பு மையம்
  - கல்வி நிறுவனம்
  - சாலை
  - கடற்கரை சுவர்
  - உயரவைக் கோடு
  - தாழ்வலைக் கோடு
  - இடர் கோடு
  - கடலோர ஒழுங்குமுறை மண்டல எல்லை
  - நகராட்சி எல்லை
  - பிராம எல்லை
  - வட்ட எல்லை
  - மாவட்ட எல்லை

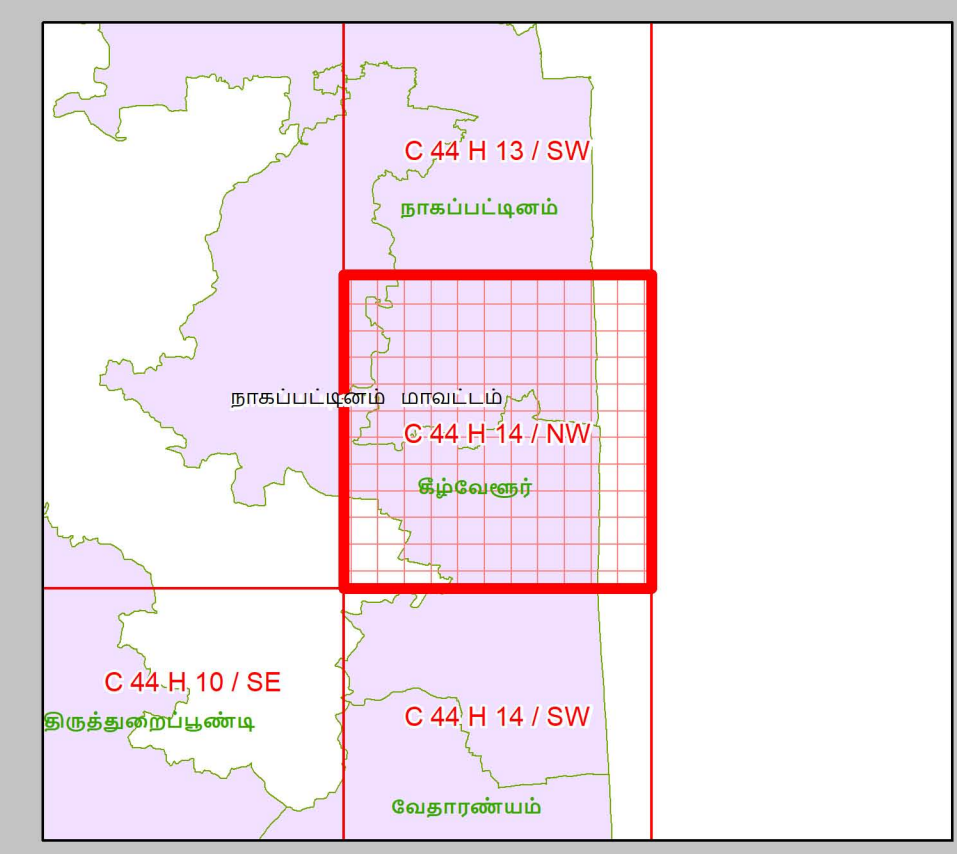

- நிலப்பயன்பாட்டு வகைகள்**
- குழுவியல் கூருணர்வு பகுதிகள்**
- அலையாற்றிக்காடுகள்
  - சமதள சதுப்பு நிலப்பகுதி
  - பலவளப்பாறைகள்
  - கடலோர மணல்மேடு
  - காப்புக்காடுகள்
  - கடல்சார் பூங்கா/கடற்காப்புப்பகுதி
  - உவர் சதுப்புநிலங்கள்
  - கடற்புல்பரப்புகள்
  - கடலாமைகளின் உறைவிடம்
  - பறவைகளின் உறைவிடம்
  - தொல்லியல் முகவியத்தவமுள்ள மரபு சான்றம்
  - சுற்றுச்சூழல் கூருணர்வு மண்டலம்

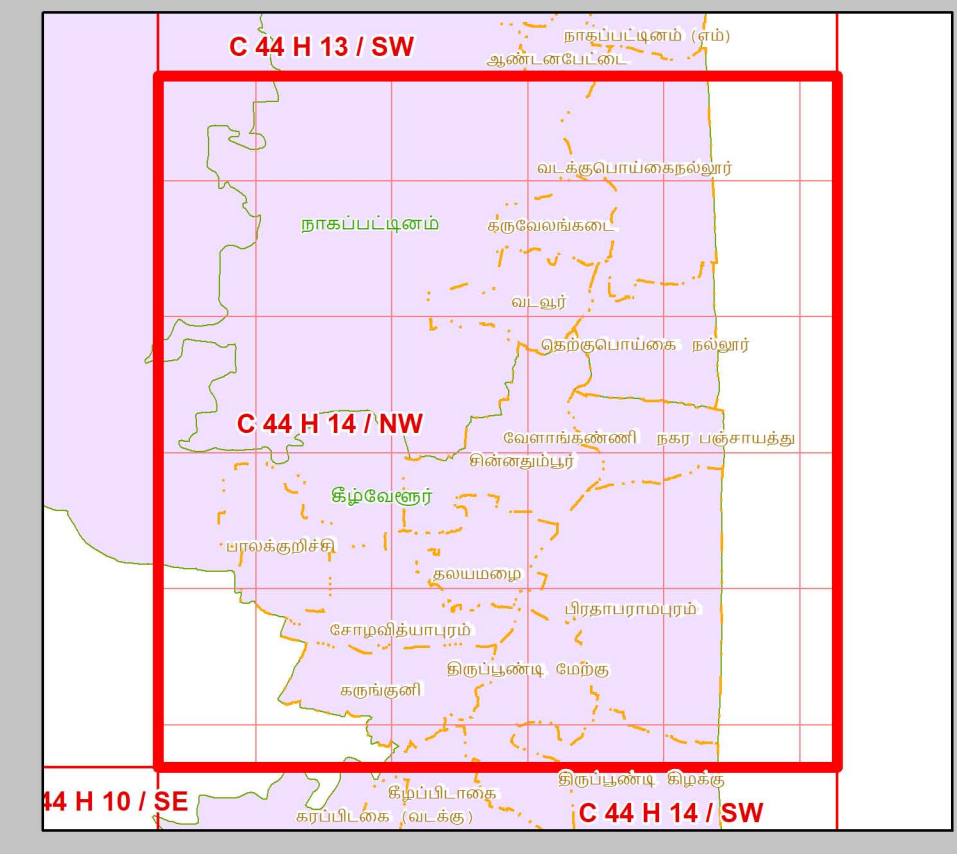

- ஏனைய வகைகள்**
- வேளாண் நிலப்பகுதி
  - வாழ்விடம்/குடியேற்றப்பகுதி
  - கன்மாப/குளம்/ஏரி
  - உப்பனங்கள்
  - மீன்வளப்பு குளம்
  - நீர்த்தடுப்பு / படகத்தறை / கடல்அரிப்பு தடுப்பான்
  - துறைமுகம்
  - பாறை வெளிப்பகுதி
  - உவர்நில தாவரப்பகுதி
  - கடற்கரை/மணற்பரப்பு
  - பாறைகள் உள்ள கடற்கரை
  - பாறை பொதுவு
  - மணற்பகுதி / அரண் நிலவு
  - தாவரங்கள் நிறைந்த மணற்பரப்பு
  - கடலோர ஒழுங்குமுறை மண்டல எல்லைக்கு அப்பால் உள்ள மணல்மேடு
  - கரங்கப்பகுதி / குவியல்
  - சாலை
  - இடைப்புப் பாறை
  - நிறந்த/காவி நிலப்பகுதி
  - மணற்பகுதி
  - பண்படுத்தப்பட்ட பகுதி
  - அலையாற்ற மண்டலம்
  - ஆறு/நீரோடை /கால்வாய்/வடிக்கால்

**தரவு ஆதாரம்**

1) தேசிய கடலோர நிலைத்திட்ட மேலாண்மை மையம்  
 2) உயரவைக் கோடு, 3) தாழ்வலைக் கோடு, 4) கடலோர ஒழுங்குமுறை மண்டல எல்லை  
 5) உள்நாட்டமைப்பு வரலாறுகள்  
 6) கலங்கரை விளக்கம், சாலை, கடற்கரை சுவர் நீர்த்தடுப்பு/படகத்தறை / கடல் அரிப்பு தடுப்பான், நிலப்பயன்பாடு முகவியன் -  
 7) இடைய நில அளவைத் துறை

8) இடர் கோடு  
 1) நிரவள எல்லைகள், மீன்வீடி படகுகள் இறங்குதளம்,  
 2) நவமழவு மையம் / மருத்துவமனை, 3) உலங்குறி தளம், 4) பல்நோக்கு புயல் எச்சரிக்கை மற்றும் பாதுகாப்பு மையம்  
 5) கல்வி நிறுவனம்

கடலோர நிலப் பயன்பாடு வரைவு வரைபடம் - தமிழ்நாடு, கடலோர ஒழுங்குமுறை மண்டல அறிவிப்பு 2019 - ன் படி தயாரிக்கப்பட்டது

**தயாரித்தது**

**NCSCM**

**தேசிய கடலோர நிலைத்திட்ட மேலாண்மை மையம்**  
 (சுற்றுச்சூழல், வனம் மற்றும் காலநிலைமாற்ற அமைச்சகம்)  
 சென்னை - 600 025

**சுற்றுச்சூழல் மற்றும் காலநிலைமாற்றத்துறை**  
 தமிழ்நாடு அரசு



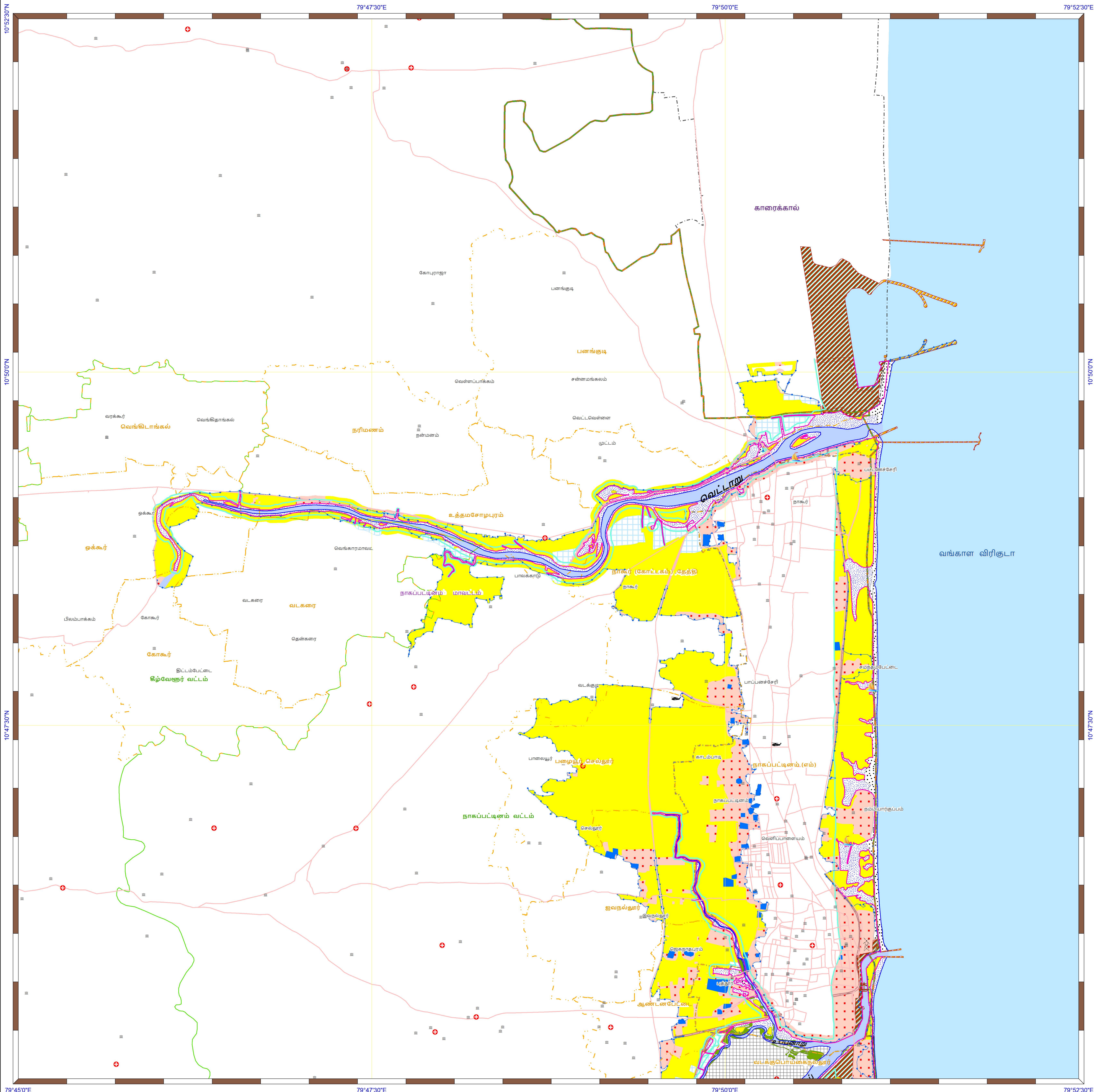

**கடலோர நிலப்பயன்பாடு வரைவு வரைபடம்- தமிழ்நாடு**

நாகப்பட்டினம் மாவட்டம்  
**நிலவரைபட எண்: C 44 H 13 / SW**  
 பதிப்பு: ஜூன், 2023 கோட்டுச்சட்டம் :- UTM தரவு :- WGS 1984 வரைபட எண்: த.நா 76

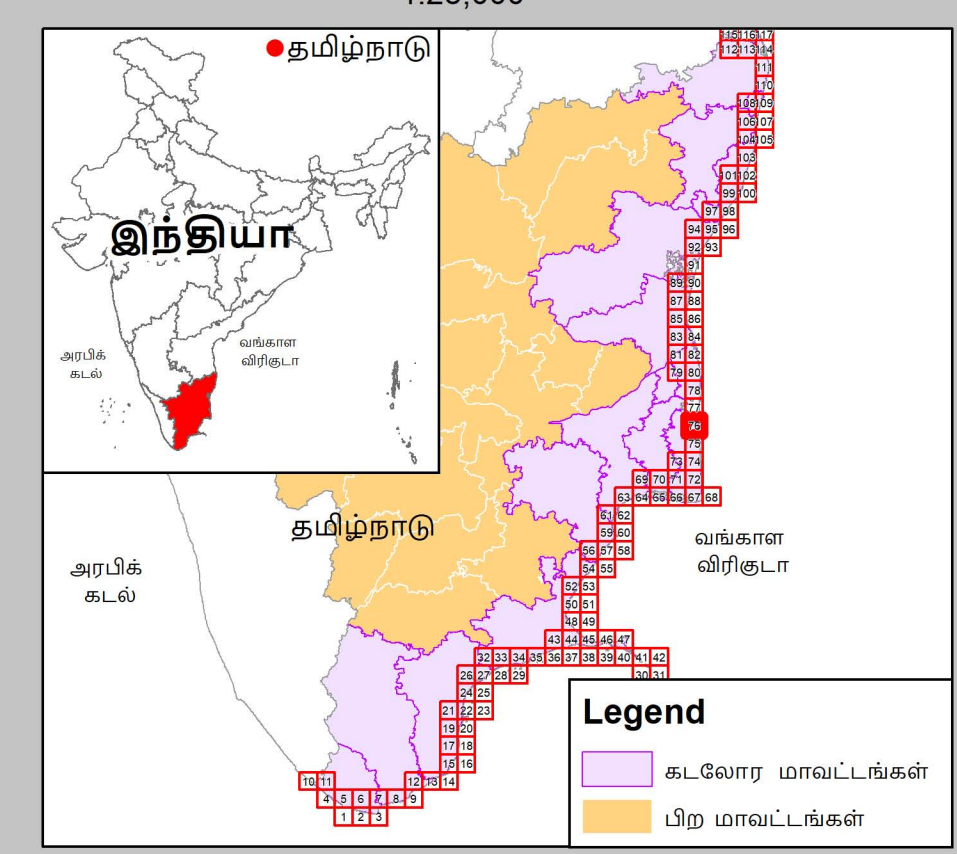
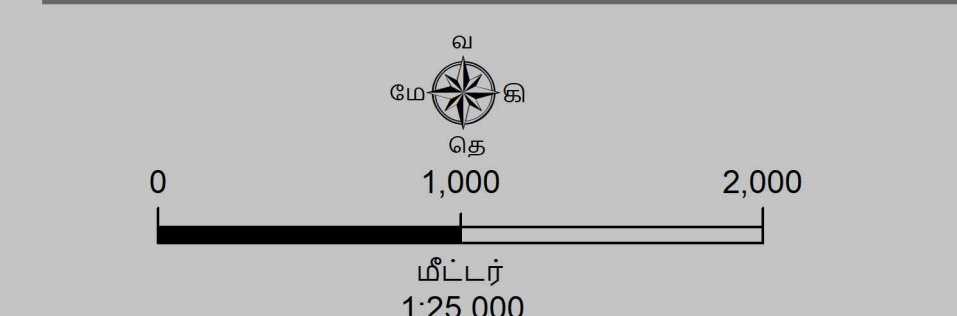

- குறிப்பு**
- கலங்கரை விளக்கம்
  - மீன்பிடி படகுகள் இறங்குதளம்
  - பெரிய மீன்பிடித் துறைமுகம்
  - மீன்பிடித் துறைமுகம்
  - உலங்குறி தளம்
  - நவமழவு மையம் / மருத்தவமனை
  - பல்நோக்கு புயல் எச்சரிக்கை மற்றும் பாதுகாப்பு மையம்
  - கல்வி நிறுவனம்
  - சாலை
  - கடற்கரை சுவர்
  - உயரவைக் கோடு
  - தாழ்வலைக் கோடு
  - இடர் கோடு
  - கடலோர ஒழுங்குமுறை மண்டல எல்லை
  - பிராம எல்லை
  - நகராட்சி எல்லை
  - வட்ட எல்லை
  - மாவட்ட எல்லை

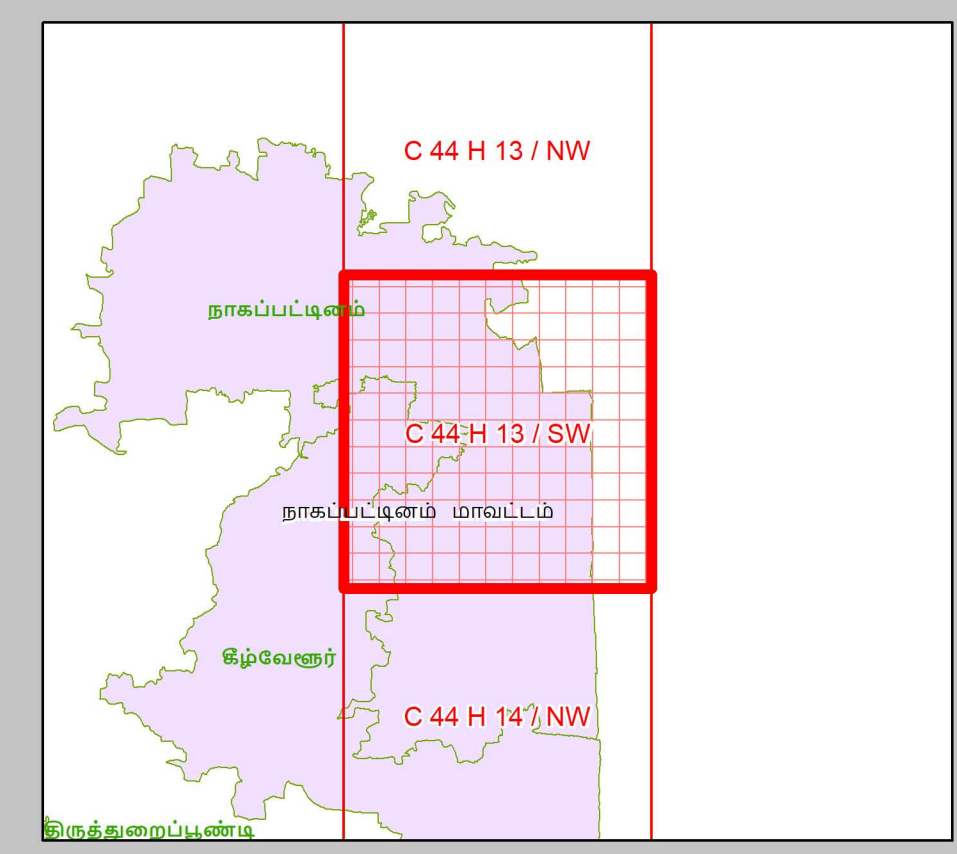

- நிலப்பயன்பாட்டு வகைகள்**
- குழுவியல் கூருணர்வு பகுதிகள்**
- அலையாற்றிக்காடுகள்
  - சமதள சதுப்பு நிலப்பகுதி
  - பவளப்பாறைகள்
  - கடலோர மணல்மேடு
  - காப்புக்காடுகள்
  - கடல்சார் பூங்கா/கடற்காப்புப்பகுதி
  - உவர் சதுப்புநிலங்கள்
  - கடற்புல்பரப்புகள்
  - கடலாலைகளின் உறைநிலம்
  - புறவைகளின் உறைநிலம்
  - தொழுவியல் முகவியத்தவமுள்ள மரபு சார்தளம்
  - சுற்றுச்சூழல் கூருணர்வு மண்டலம்

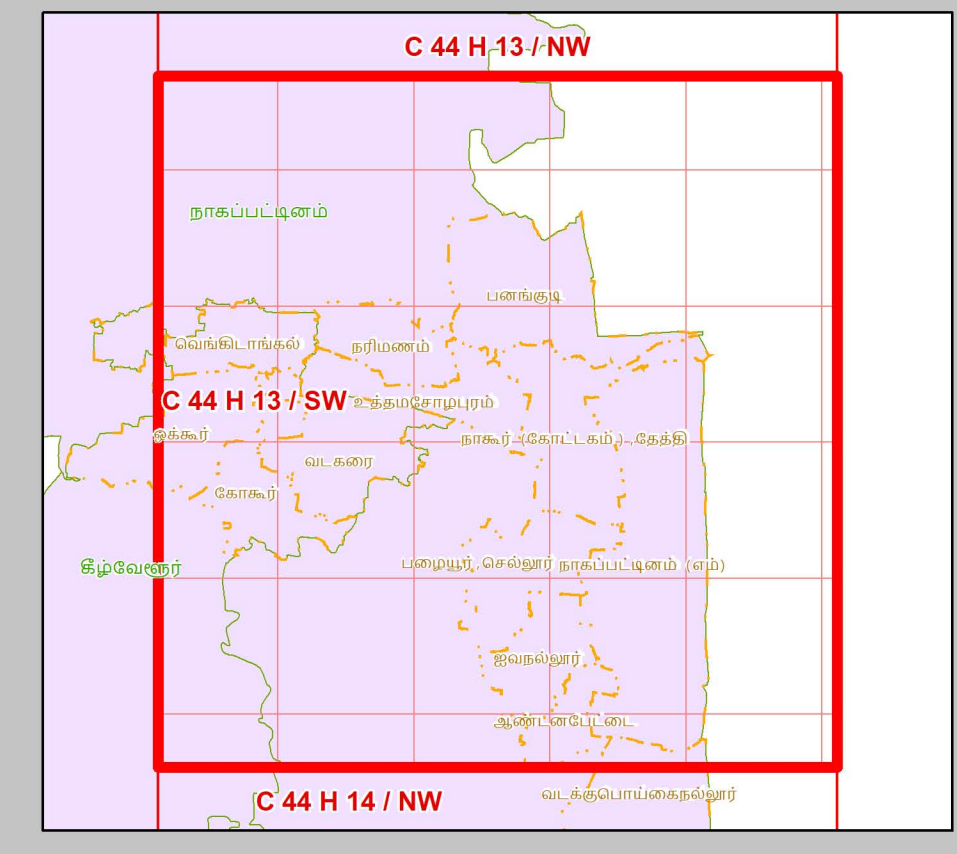

- ஏனைய வகைகள்**
- வெள்கரை நிலப்பகுதி
  - வாழ்விடம்/குடியேற்றப்பகுதி
  - கண்மாய்/குளம்/ஏரி
  - உயிர்நிலங்கள்
  - மீன்வளப்பு குளம்
  - நீர்த்தடுப்பு / படகுத்தறை / கடல்அரிப்பு தடுப்பான்
  - துறைமுகம்
  - பாறை வெளிப்பகுதி
  - உவர்நில தாவரப்பகுதி
  - கடற்கரை/மணற்பரப்பு
  - பாறைகள் உள்ள கடற்கரை
  - பாறை பொதுவு
  - மணற்பகுதி / அரண் நிலவு
  - தாவரங்கள் நிறைந்த மணற்பரப்பு
  - கூட்டுநில அலைமறைந்த மண்டல எல்லைக்கு கரங்கப்பகுதி / குவியல்
  - சாலை
  - இருப்புப் பாறை
  - நிறந்த/காவி நிலப்பகுதி
  - மணற்பகுதி
  - பண்படுத்தப்பட்ட பகுதி
  - அலையிடை மண்டலம்
  - ஆறு/நீரோடை / கால்வாய் / வடிக்கால்

**தரவு ஆதாரம்**

1) தேசிய கடலோர நிலைத்திட்ட மேலாண்மை மையம்  
 1) உயரவைக் கோடு, 2) தாழ்வலைக் கோடு, 3) கடலோர ஒழுங்குமுறை மண்டல எல்லை, 4) குழுவியல் கூருணர்வு பகுதிகள்  
 5) உள்நிலப்பகுதி வரலாறு  
 6) கலங்கரை விளக்கம், சாலை, கடற்கரை சுவர், நீர்த்தடுப்பு/படகுத்தறை / கடல் அரிப்பு தடுப்பான், நிலப்பயன்பாடு முகவியன்  
 7) இலங்கை நில அமைவுத் துறை

8) இடர் கோடு  
 9) சுற்றுச்சூழல் மற்றும் காலநிலைமாற்றத்துறை  
 1) நிரவா எல்லைகள், மீன்பிடி படகுகள் இறங்குதளம்,  
 2) நவமழவு மையம் / மருத்தவமனை, 3) உலங்குறி தளம், 4) பல்நோக்கு புயல் எச்சரிக்கை மற்றும் பாதுகாப்பு மையம்  
 5) கல்வி நிறுவனம்

கடலோர நிலப் பயன்பாடு வரைவு வரைபடம் - தமிழ்நாடு, கடலோர ஒழுங்குமுறை மண்டல அறிவிப்பு 2019 - ன் படி தயாரிக்கப்பட்டது

**தயாரித்தது**

**NCSCM**

**தேசிய கடலோர நிலைத்திட்ட மேலாண்மை மையம்**  
 (சுற்றுச்சூழல், வனம் மற்றும் காலநிலைமாற்ற அமைச்சகம்)  
 சென்னை - 600 025

**சுற்றுச்சூழல் மற்றும் காலநிலைமாற்றத்துறை**  
 தமிழ்நாடு அரசு



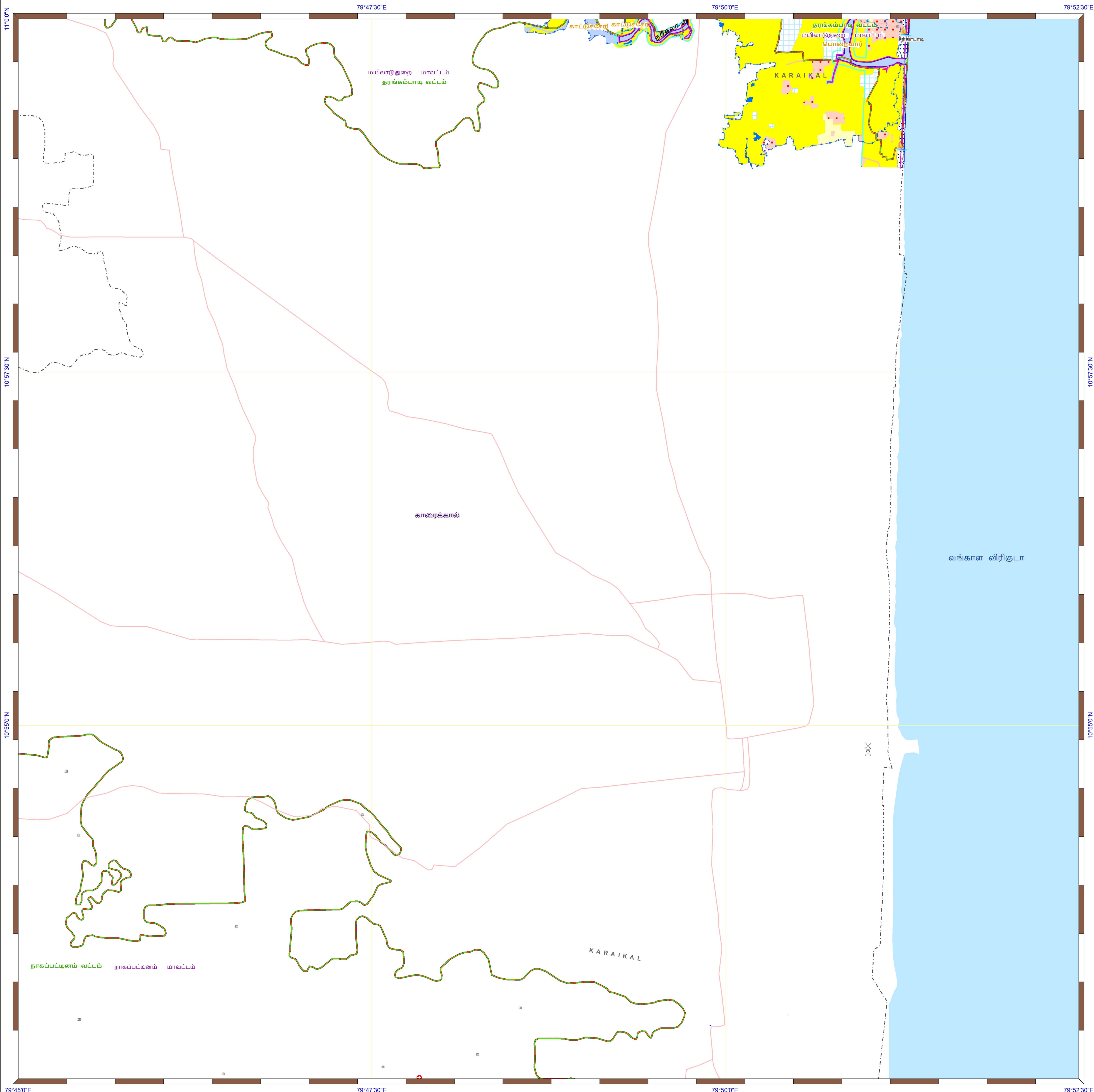

**கடலோர நிலப்பயன்பாடு வரைவு வரைபடம்- தமிழ்நாடு**

நாகப்பட்டினம் மற்றும் மயிலாடுதுறை மாவட்டங்கள்

நிலவரைபட எண்: C 44 H 13 / NW  
பதிப்பு: ஜூன், 2023 கோட்டுச்சட்டம் :- UTM தரவு :- WGS 1984 வரைபட எண்: த.நா 77

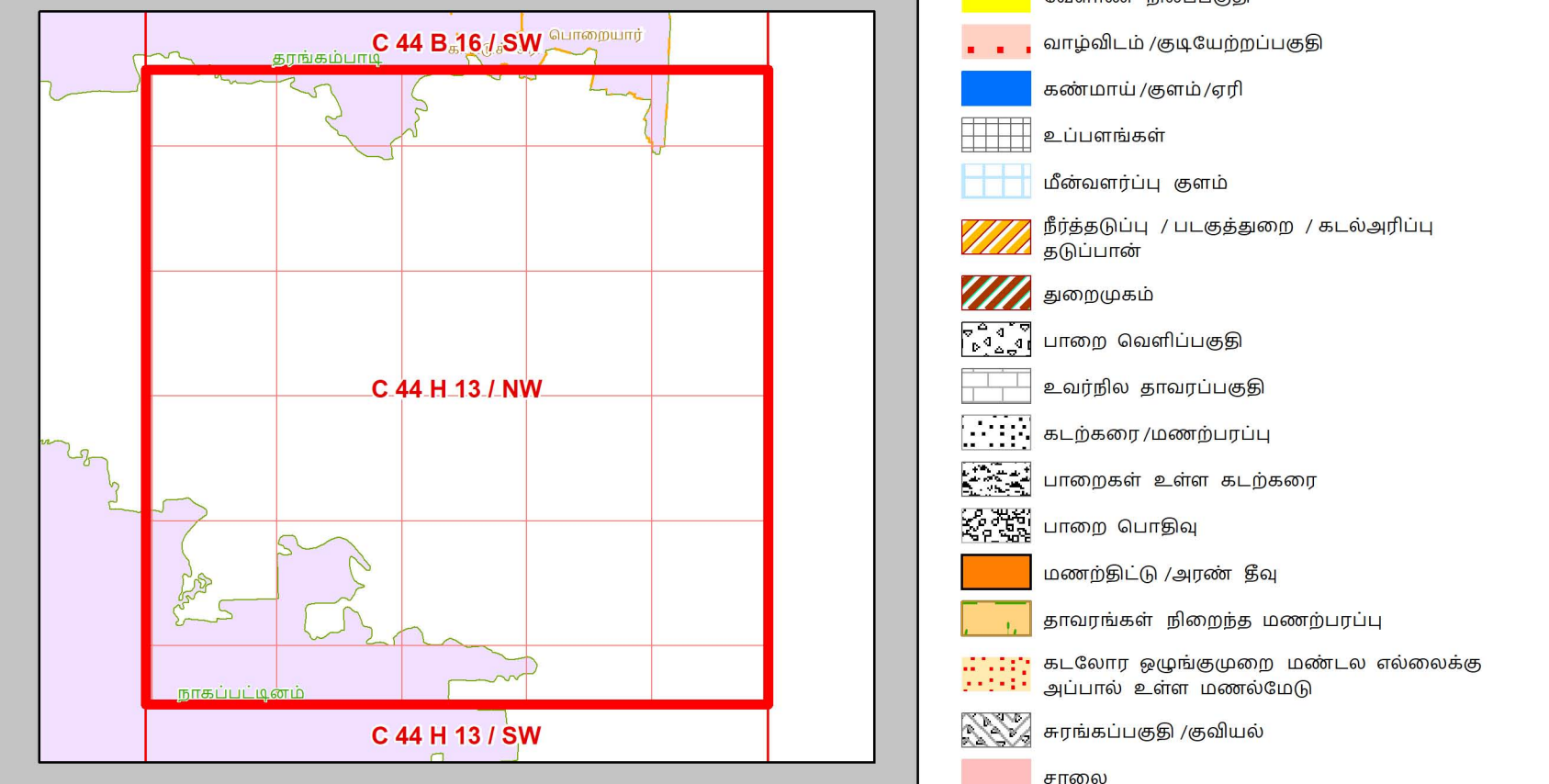
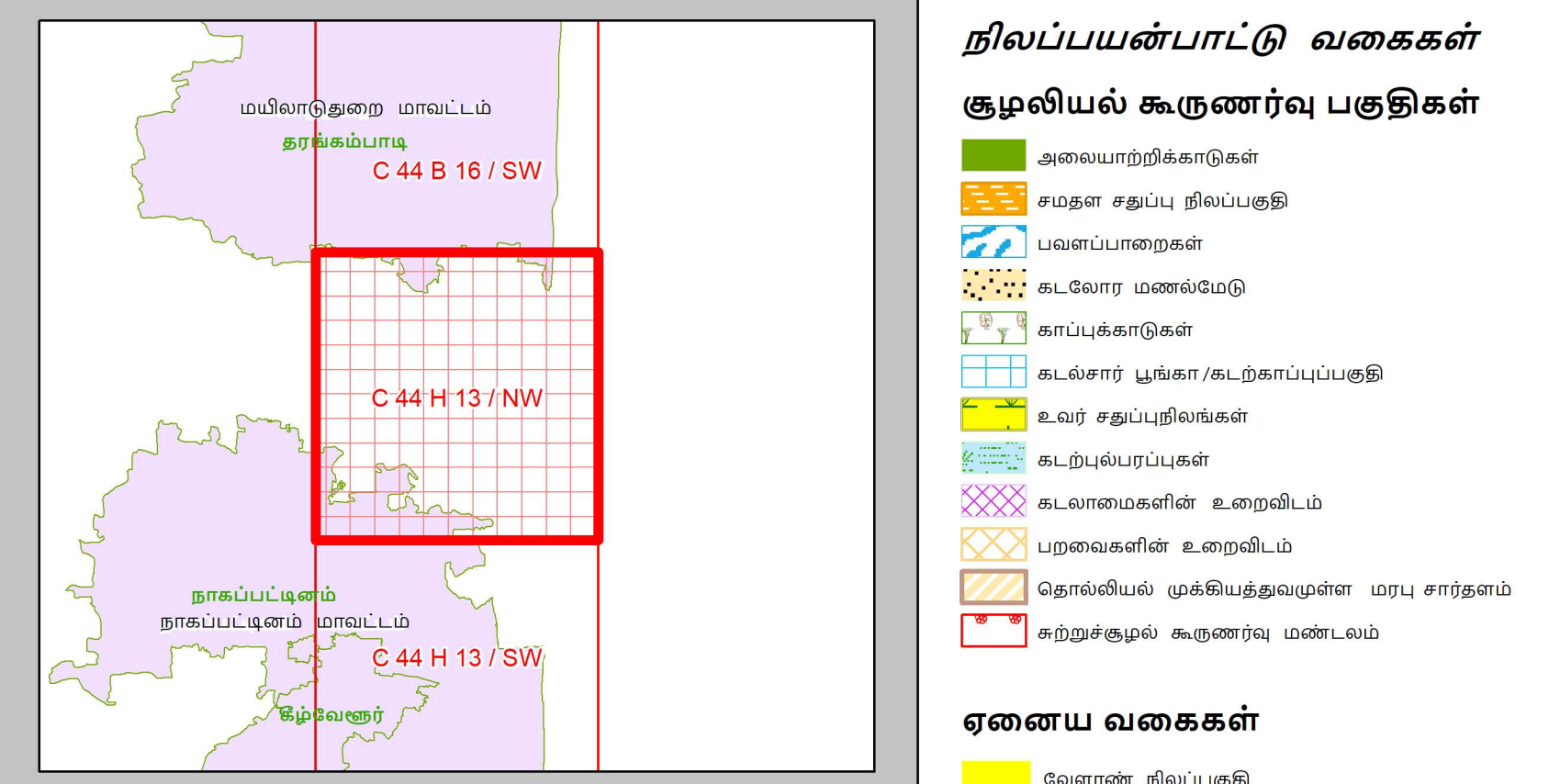
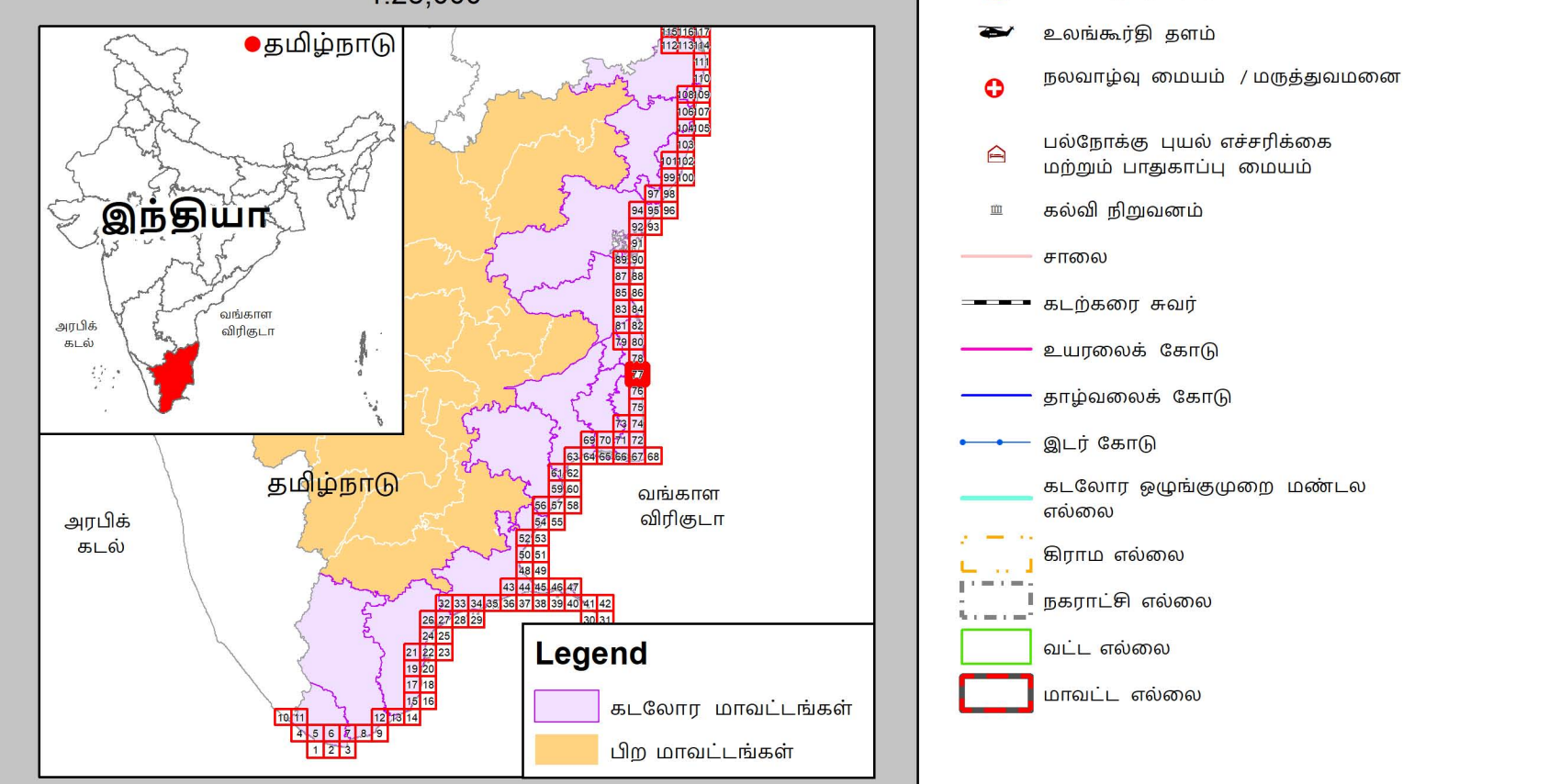
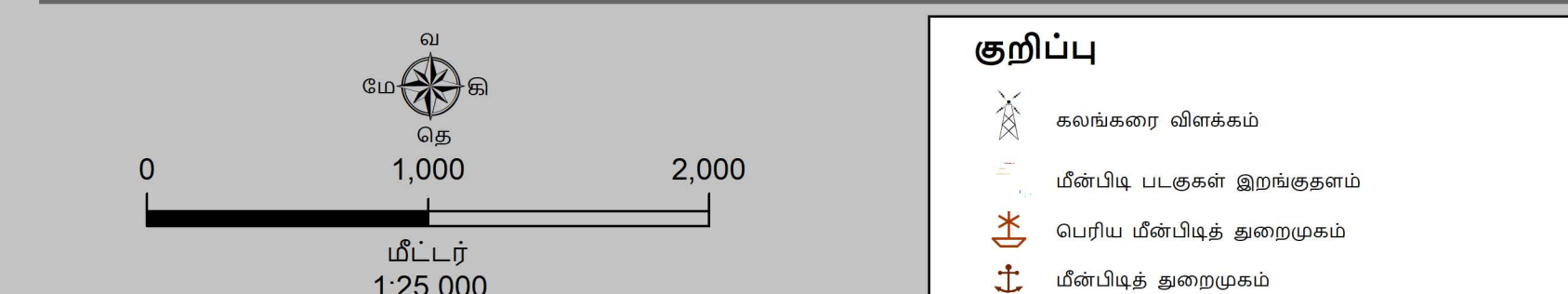

**தரவு ஆதாரம்**  
I) தேசிய கடலோர நிலைத்திட்ட மேலாண்மை மையம்  
1) உபநிலைக் கோடு, 2) தாழ்வலைக் கோடு 3) கடலோர ஒழுங்குமுறை மண்டல எல்லை 4) குழலியல் கூருணர்வு பகுதிகள்  
5) உள்கட்டமைப்பு வகிகள்  
கலங்கரை விளக்கம், சாலை, கடற்கரை சுவர், நீர்த்தடுப்பு/படகுத்தறை / கடல் அரிப்பு தடுப்பான், நிலப்பயன்பாடு முகவியன் -  
II) இலங்கை நில அளவைத் துறை  
III) சுற்றுச்சூழல் மற்றும் காலநிலைமாற்றத்துறை  
1) நிரலாக்க எல்லைகள், மீள்பிடி படகுகள் இறங்குதளம், 2) நலவாழ்வு மையம் / மருத்துவமனை 3) உலங்குறி தளம் 4) பல்நோக்கு புயல் எச்சரிக்கை மற்றும் பாதுகாப்பு மையம்  
5) கல்வி நிறுவனம்

- குறிப்பு**
- கலங்கரை விளக்கம்
  - மீள்பிடி படகுகள் இறங்குதளம்
  - பெரிய மீள்பிடித் துறைமுகம்
  - மீள்பிடித் துறைமுகம்
  - உலங்குறி தளம்
  - நலவாழ்வு மையம் / மருத்துவமனை
  - பல்நோக்கு புயல் எச்சரிக்கை மற்றும் பாதுகாப்பு மையம்
  - கல்வி நிறுவனம்
  - சாலை
  - கடற்கரை சுவர்
  - உபநிலைக் கோடு
  - தாழ்வலைக் கோடு
  - இடர் கோடு
  - கடலோர ஒழுங்குமுறை மண்டல எல்லை
  - நிரலாக்க எல்லை
  - வட்ட எல்லை
  - மாவட்ட எல்லை

- நிலப்பயன்பாட்டு வகைகள்**
- குழலியல் கூருணர்வு பகுதிகள்**
- அலையாற்றிக்காடுகள்
  - சமதள சதுப்பு நிலப்பகுதி
  - பவளப்பாறைகள்
  - கடலோர மணல்மேடு
  - காப்புக்காடுகள்
  - கடல்சார் பூங்கா/கடற்காப்புப்பகுதி
  - உவர் சதுப்புநிலங்கள்
  - கடற்புல்பரப்புகள்
  - கடலாமைகளின் உறைவிடம்
  - புறவைகளின் உறைவிடம்
  - தொல்வியல் முகவியத்தவமுள்ள மரபு சாந்தளம்
  - சுற்றுச்சூழல் கூருணர்வு மண்டலம்

- ஏனைய வகைகள்**
- வேளாண் நிலப்பகுதி
  - வாழ்விடம்/குடியேற்றப்பகுதி
  - கண்மாய்/குளம்/ஏரி
  - உபநிலைகள்
  - மீள்வளர்ப்பு குளம்
  - நீர்த்தடுப்பு / படகுத்தறை / கடல்அரிப்பு தடுப்பான்
  - துறைமுகம்
  - பாறை வெளிப்பகுதி
  - உவர்நில தாவரப்பகுதி
  - கடற்கரை/மணற்பரப்பு
  - பாறைகள் உள்ள கடற்கரை
  - பாறை பொதிவு
  - மணற்பகுதி / அரண் நில
  - தாவரங்கள் நிறைந்த மணற்பரப்பு
  - கடலோர ஒழுங்குமுறை மண்டல எல்லைக்கு அப்பால் உள்ள மணல்மேடு
  - கரங்கப்பகுதி / குவியல்
  - சாலை
  - இருப்புப் பாறை
  - நிறந்த/காலி நிலப்பகுதி
  - மணற்பகுதி
  - பண்படுத்தப்பட்ட பகுதி
  - அகலாதிட மண்டலம்
  - ஆறு/நீரோடை / கால்வாய் / வடிக்கால்

புதுப்பிக்கப்பட்டது - 2019-2022

கடலோர நிலப் பயன்பாடு வரைவு வரைபடம் - தமிழ்நாடு, கடலோர ஒழுங்குமுறை மண்டல அறிவிப்பு 2019 - ன் படி தயாரிக்கப்பட்டது

**தயாரித்தது**

**NCSM**

**தேசிய கடலோர நிலைத்திட்ட மேலாண்மை மையம்**  
(சுற்றுச்சூழல், வனம் மற்றும் காலநிலைமாற்ற அமைச்சகம்)  
சென்னை - 600 025

**சுற்றுச்சூழல் மற்றும் காலநிலைமாற்றத்துறை**  
தமிழ்நாடு அரசு